REVITALIZAÇÃO URBANA - Valorizando o patrimônio cultural orleanense

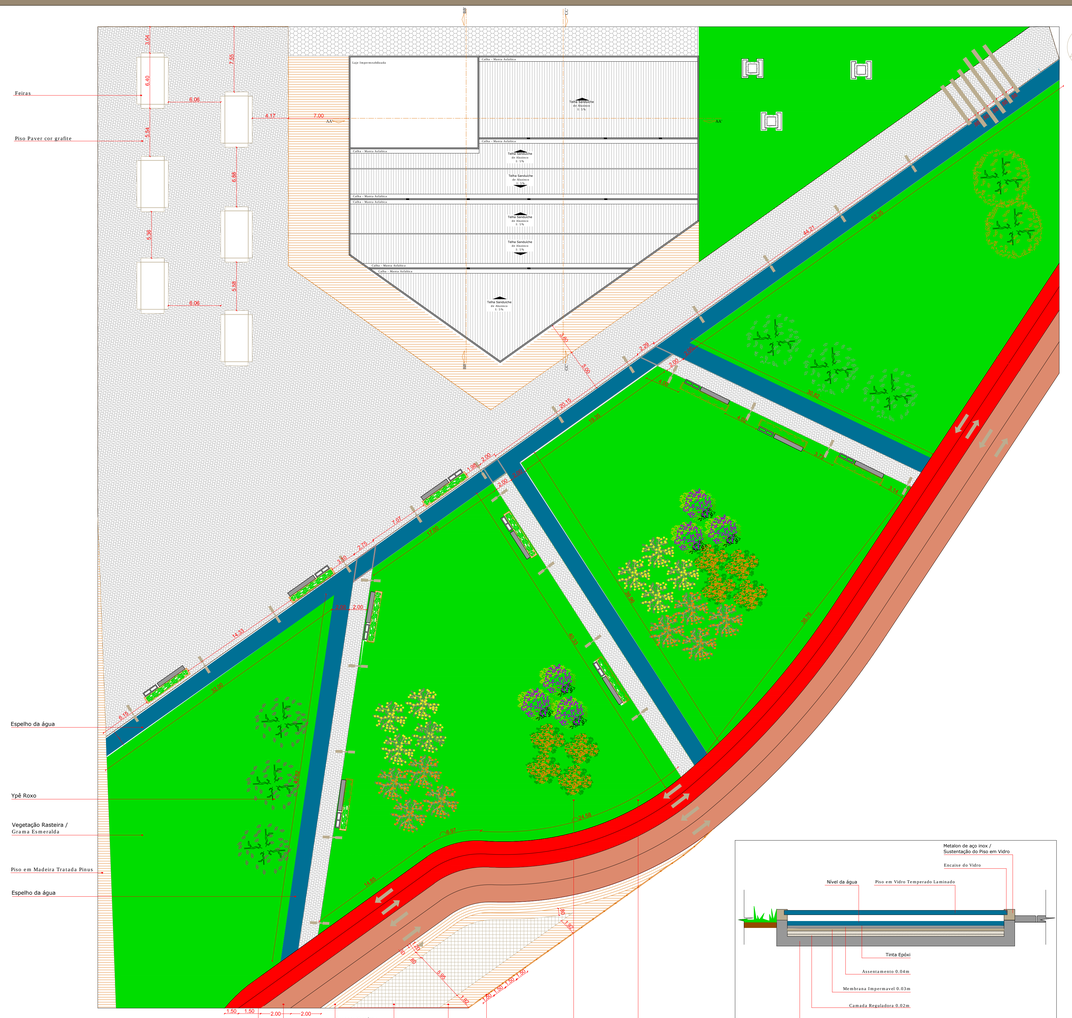

Ampliação 02 / Implantação Restaurante
Esc: 1/250

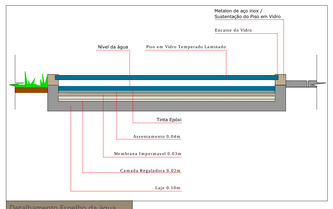

Detalhamento Espelho da água
Esc: 1/20

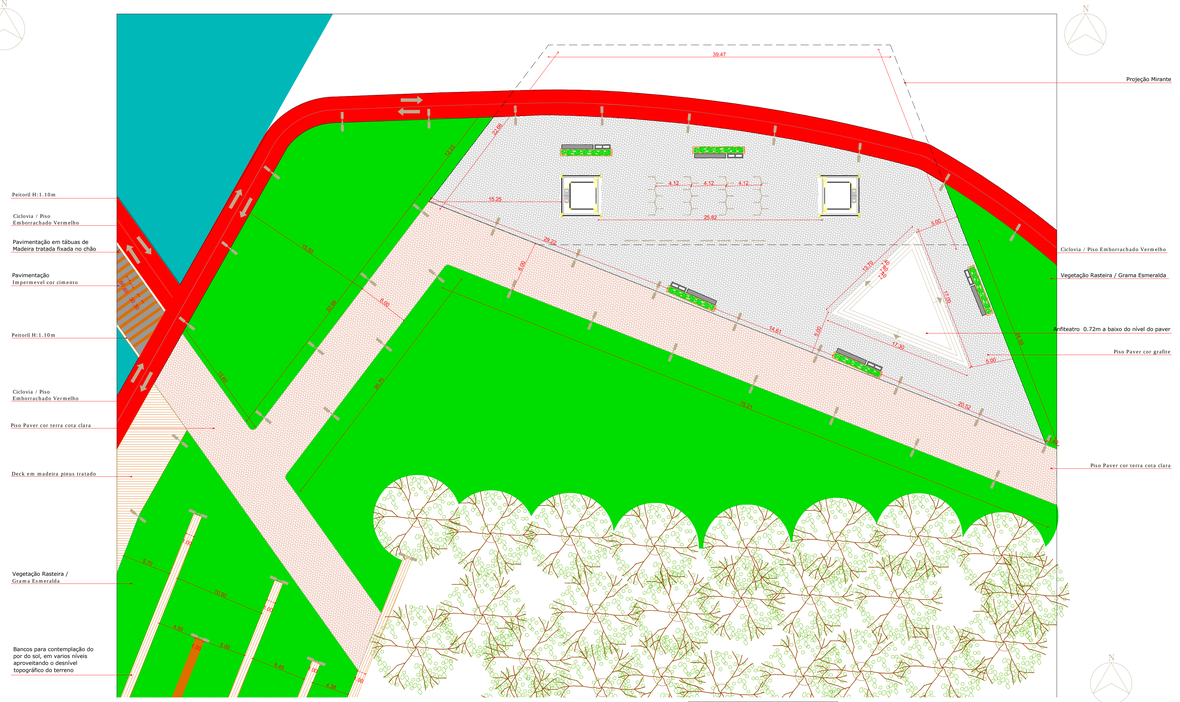

Ampliação 03 / Implantação Restaurante
Esc: 1/250

Ampliação 04 / Implantação Restaurante
Esc: 1/250

Nome Popular	Nome Cientifico
Camomila	Matricaria Chamomilla
Erva Doce	Pimpinella Anisum
Hortelã	Mentha
Cebolinha	Allum Schoenoprasum
Orégano	Origanum Valgare
Manjericão	Ocimum Basilicum
Alecrim	Rosmarinus Officinalis
Salva	Personellonum Crispum
Jasmim-Árabe	Jasminum Mesnyi
Gardênia	Gardenia Jasminoides
Lavanda	Lavandula Latifólia
Cravo	Syzygium Aromaticum
Lança de São Jorge	Sansevieria Trifasciata
Jasmim - Leite	Trachelospermum Jasminoides

Tabela de vegetação / Jardim Sensorial

Ampliação 01 / Implantação Restaurante
Esc: 1/250

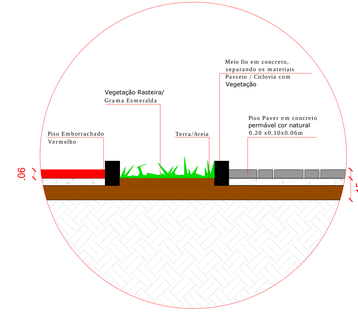

Detalhamento Transição de Piso
Esc: 1/10

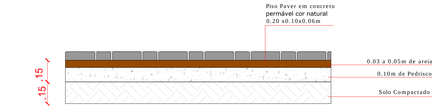

Detalhamento Paver Drenante / Permeabilidade 75%
Esc: 1/10

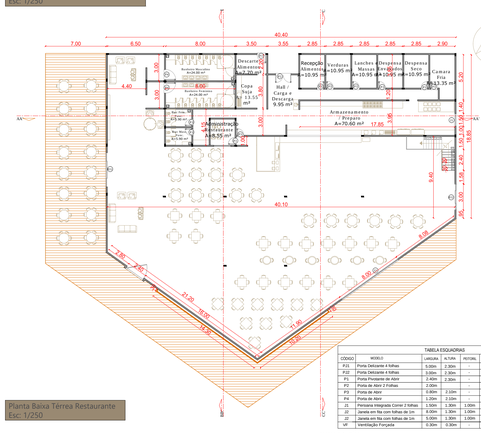

Planta Baixa Térrea Restaurante
Esc: 1/250

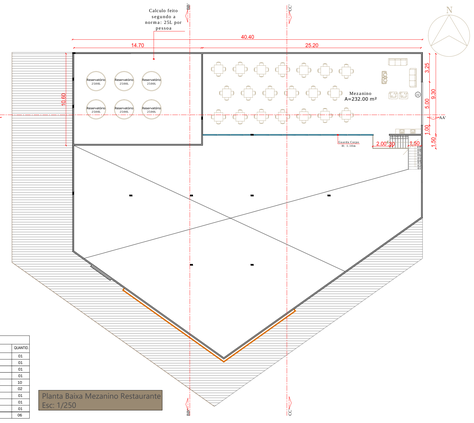

Planta Baixa Mezanino Restaurante
Esc: 1/250

TABELA ESQUADRIAS

CÓDIGO	MODELO	LARGURA	ALTURA	PEITORIL	MATERIAL	QUANTID.
P15	Porta Deslizante 4 folhas	5.00m	2.30m	-	Aluminio e Vidro	01
P16	Porta Deslizante 4 folhas	3.00m	2.30m	-	Aluminio e Vidro	01
P1	Porta Pivotante de Abrir	2.40m	2.30m	-	Madeira Maciça	01
P2	Porta de Abrir 2 Folhas	2.00m	-	-	Madeira Maciça	01
P3	Porta de Abrir	0.80m	2.10m	-	Madeira Semi Oca	10
P4	Porta de Abrir	1.20m	2.10m	-	Madeira Semi Oca	02
J1	Persiana Integrada Cimol 2 folhas	1.50m	1.30m	1.00m	PVC e Vidro	01
J2	Janela em fita com folhas de 1m	8.00m	1.30m	1.00m	PVC e Vidro	01
J2	Janela em fita com folhas de 1m	5.00m	1.30m	1.00m	PVC e Vidro	01
ef	Ventilação Forçada	0.30m	0.30m	-	-	06

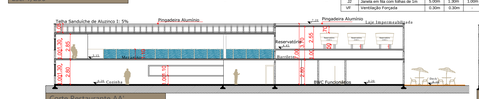

Corte Restaurante AA'
Esc: 1/250

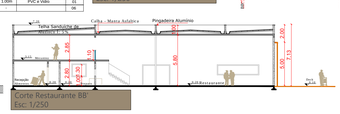

Corte Restaurante BB
Esc: 1/250

Corte Restaurante CC'
Esc: 1/250

Fachada Restaurante Frontal
Esc: 1/250

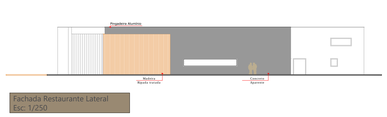

Fachada Restaurante Lateral
Esc: 1/250

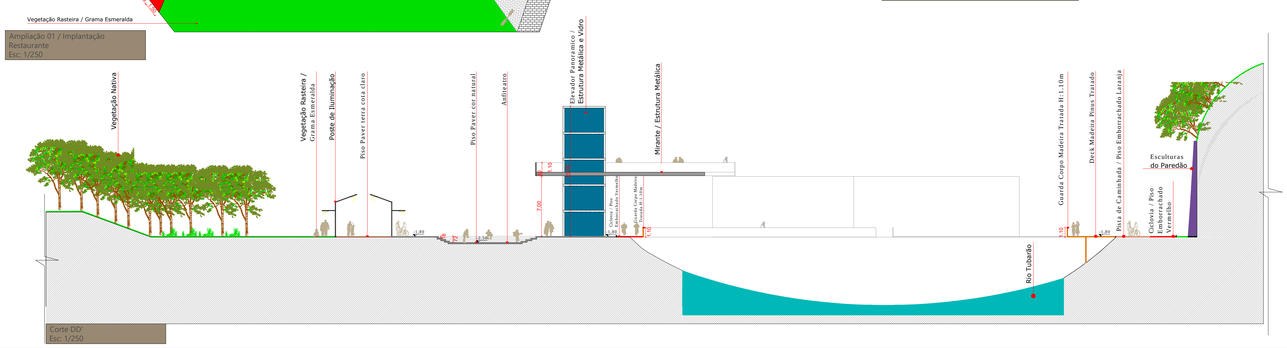

Corte DD'
Esc: 1/250

Junho 2019
Prancha: 03/06

Acadêmica: Raissa Comelli
Orientadora: Arq. Michelle Souza Benedet, Dra

Requalificação do Espaço das Esculturas do Paredão em Orleans/SC

Universidade do Sul de Santa Catarina - UNISUL
Curso de Arquitetura e Urbanismo - TCC II
Trabalho de Conclusão de Curso 2019/01