CENTRO DE APOIO LGBTQIAP+,

em Nova Serrana, Minas Gerais

CADERNO TÉCNICO

CENTRO DE APOIO LGBTQIAP+ EM NOVA SERRANA, MINAS GERAIS

Bom Despacho/MG | Projeto de Graduação - Abordagens | Dezembro/2023 | Arquitetura e Urbanismo | Magno Augusto Adolfo | Orientador: Lucas Henrique Marinho Costa

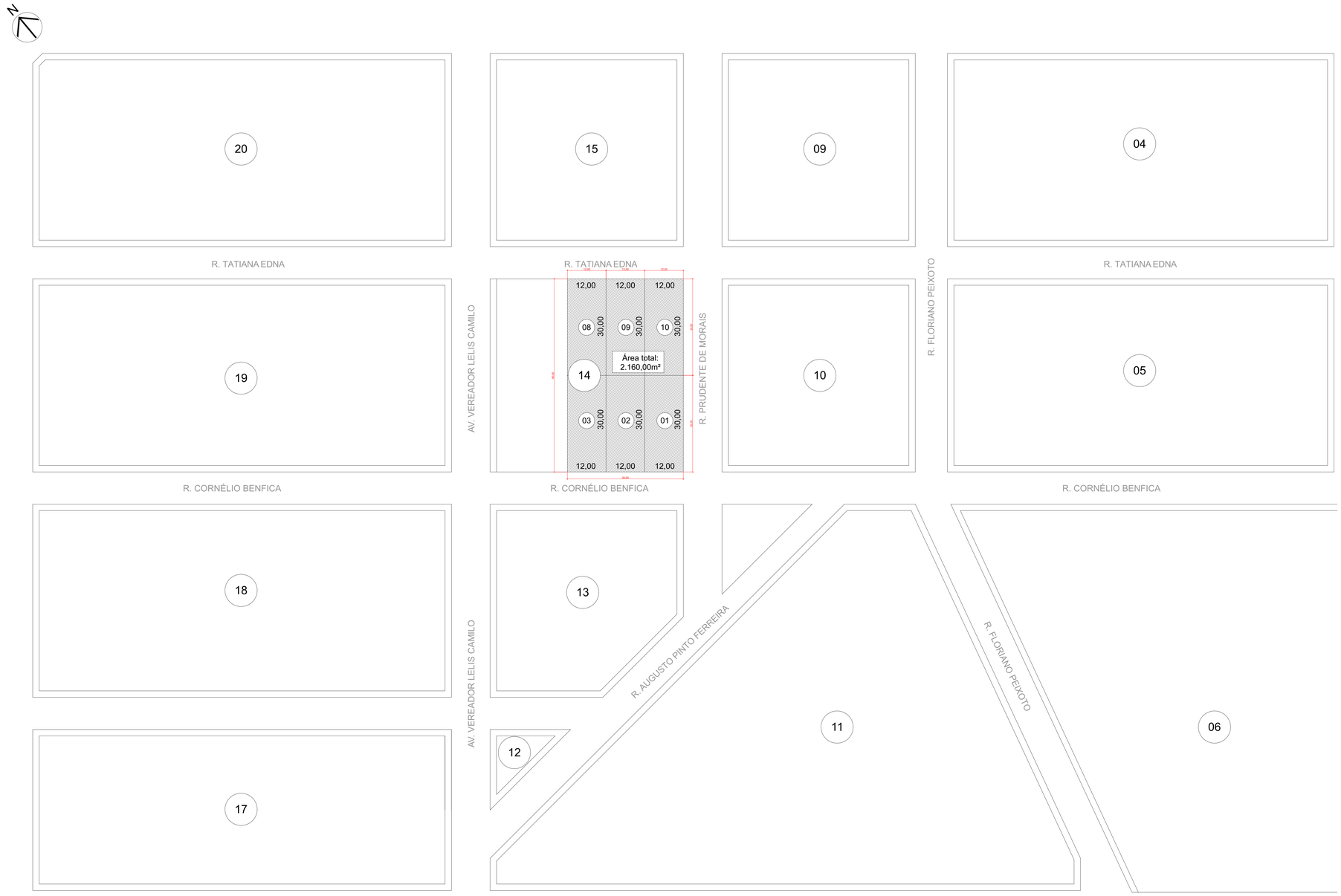

PLANTA DE SITUAÇÃO

Escala 1/500

CENTRO UNIVERSITÁRIO UNA BOM DESPACHO - MINAS GERAIS	
UC: PROJETO DE GRADUAÇÃO - ABORDAGENS	
TEMA: CENTRO DE APOIO LGBTQIAP+ EM NOVA SERRANA, MINAS GERAIS	
ORIENTADOR: LUCAS HENRIQUE MARINHO COSTA	
ALUNO: MAGNO AUGUSTO ADOLFO	
DATA: DEZEBRO/2023	PRANCHA: 01/30

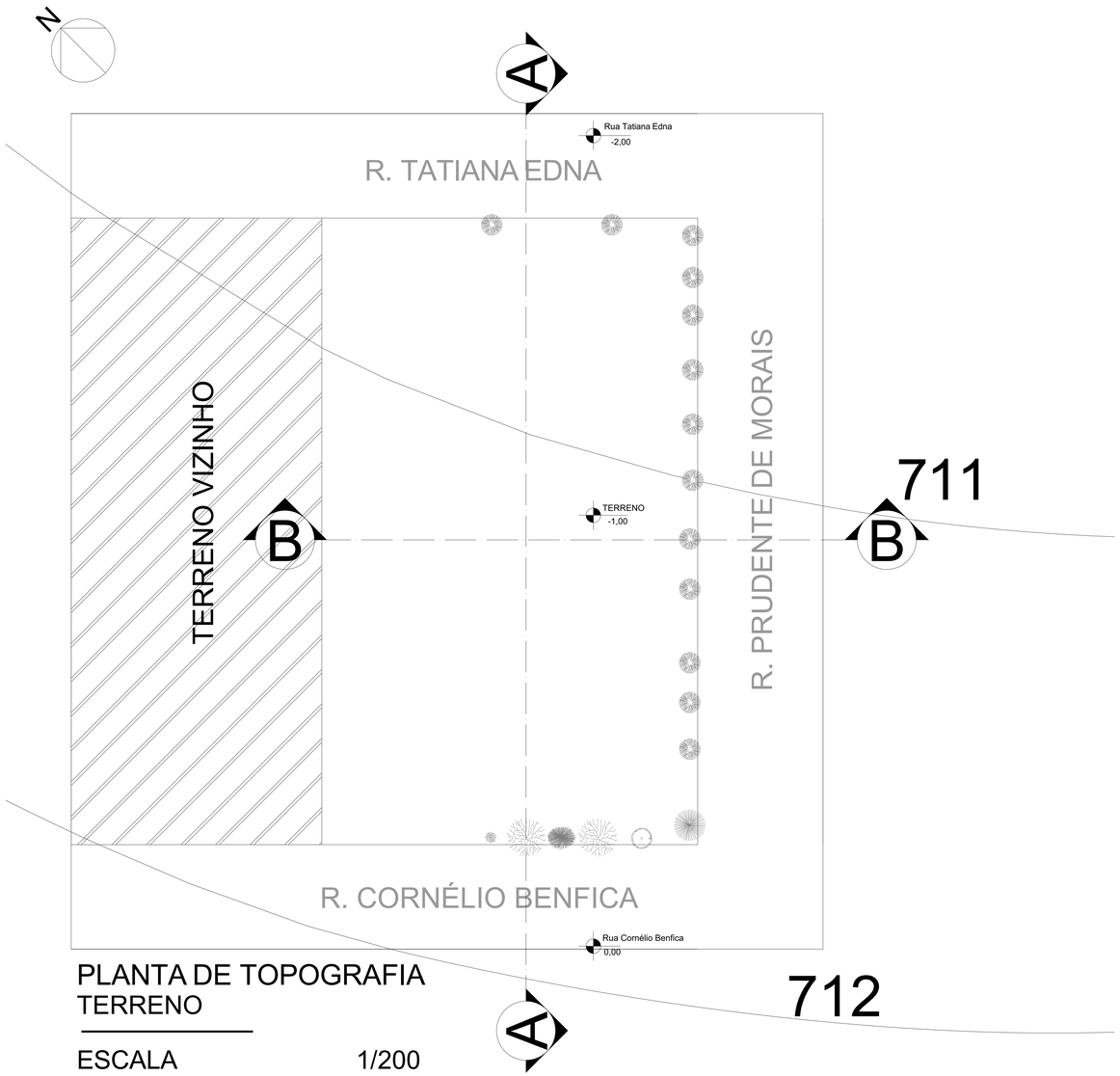

PLANTA DE TOPOGRAFIA
TERRENO

ESCALA 1/200

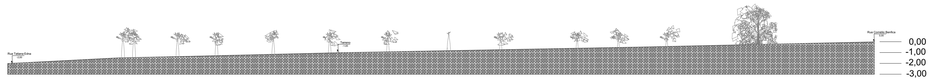

CORTE AA
TERRENO

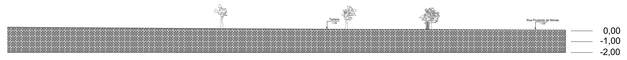

CORTE BB
TERRENO

ESCALA 1/200

Identificação das espécies arbóreas do terreno escolhido

Imagem Ilustrativa	Nome Científico	Nome Popular	Imagem Real
	Mangifera indica L	Pé de manga	
	Morus nigra L	Amoreira	
	Sorocea bonplandii	Folha-de-Serra	
	Psidium guajava	Goiabeira	
	Tecoma Stans	Ipê-mirim	

CENTRO UNIVERSITÁRIO UNA BOM DESPACHO - MINAS GERAIS

UC: PROJETO DE GRADUAÇÃO - ABORDAGENS

TEMA : CENTRO DE APOIO LGBTQIAP+ EM NOVA SERRANA, MINAS GERAIS

ORIENTADOR: LUCAS HENRIQUE MARINHO COSTA

ALUNO: MAGNO AUGUSTO ADOLFO

DATA: DEZEMBRO/2023 | PRANCHA: 02/30

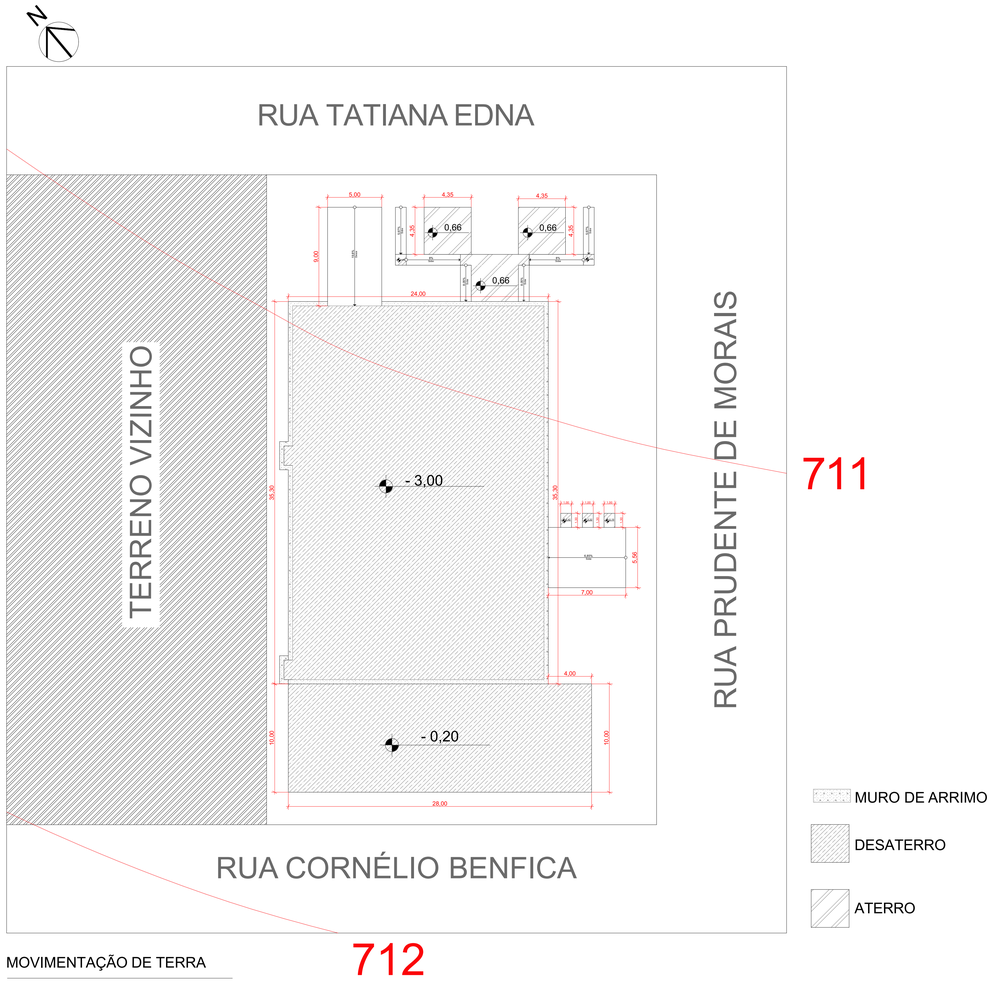

MOVIMENTAÇÃO DE TERRA

Escala 1/200

CENTRO UNIVERSITÁRIO UNA BOM DESPACHO - MINAS GERAIS	
UC: PROJETO DE GRADUAÇÃO - ABORDAGENS	
TEMA: CENTRO DE APOIO LGBTQIAP+ EM NOVA SERRANA, MINAS GERAIS	
ORIENTADOR: LUCAS HENRIQUE MARINHO COSTA	
ALUNO: MAGNO AUGUSTO ADOLFO	
DATA: DEZEBRO/2023	PRANCHA: 03/30

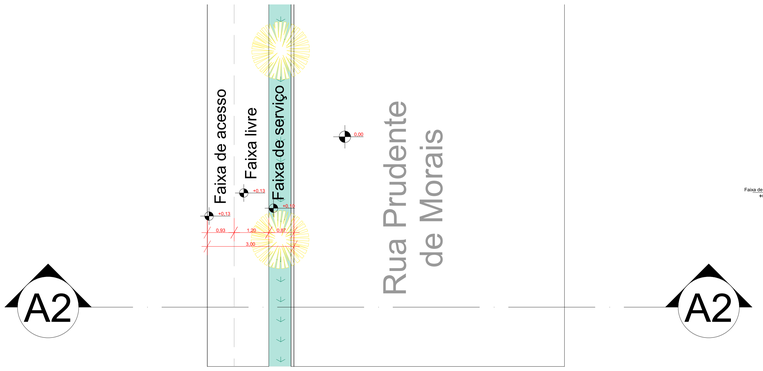

DETALHAMENTO CALÇADA

Escala 1/75

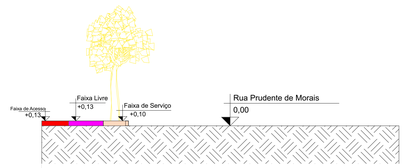

CORTE A2A2

Escala 1/75

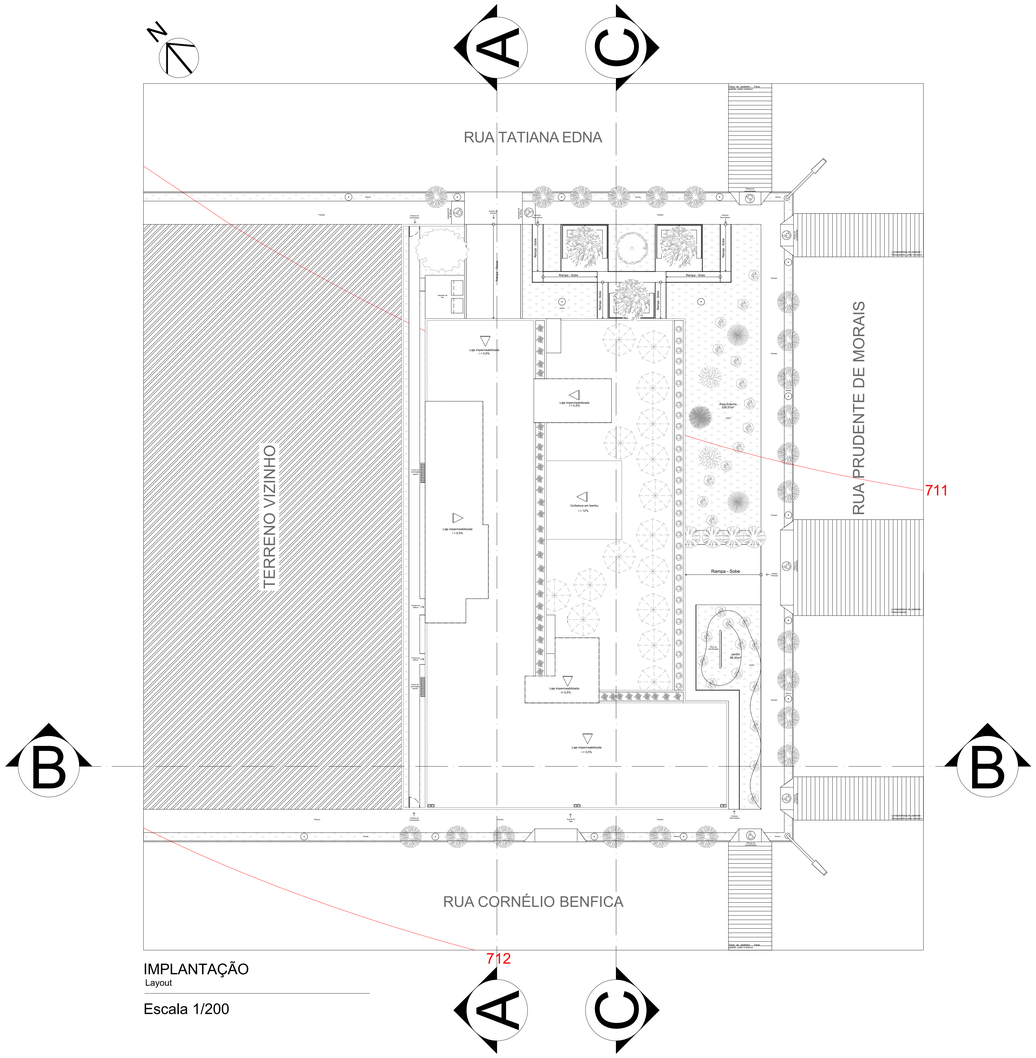

IMPLANTAÇÃO

Layout

Escala 1/200

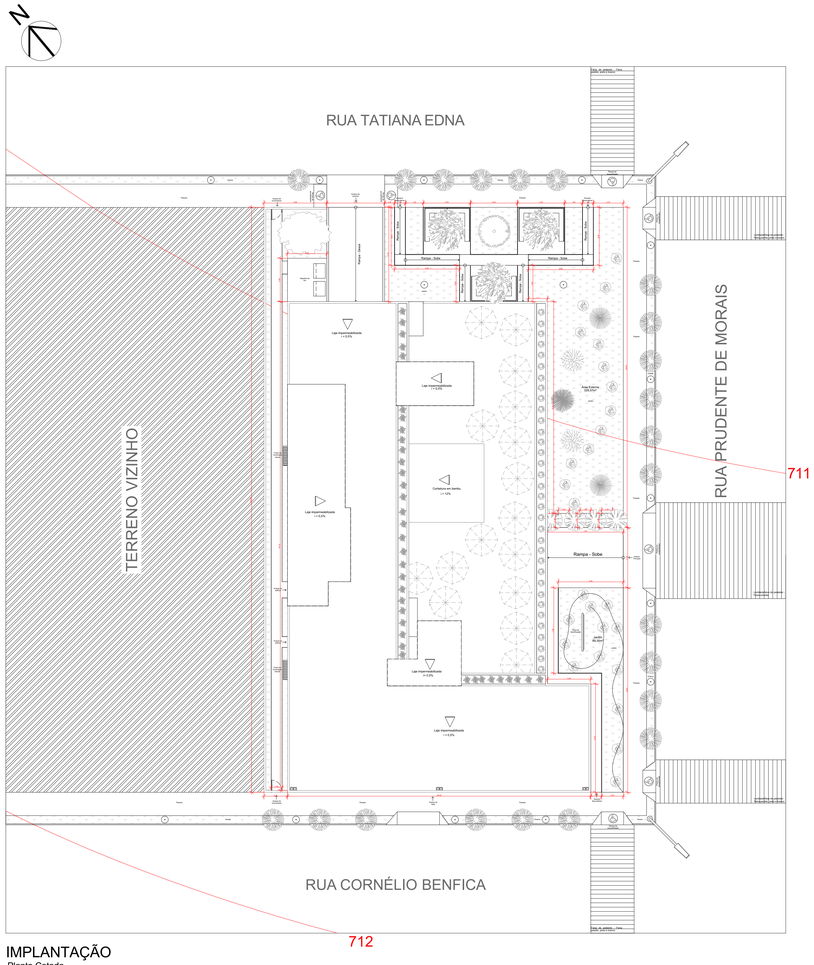

IMPLANTAÇÃO

Planta Cotada

Escala 1/200

CENTRO UNIVERSITÁRIO UNA BOM DESPACHO - MINAS GERAIS

UC: PROJETO DE GRADUAÇÃO - ABORDAGENS

TEMA: CENTRO DE APOIO LGBTQIAP+ EM NOVA SERRANA, MINAS GERAIS

ORIENTADOR: LUCAS HENRIQUE MARINHO COSTA

ALUNO: MAGNO AUGUSTO ADOLFO

DATA: DEZEBRO/2023 PRANCHA: 04/30

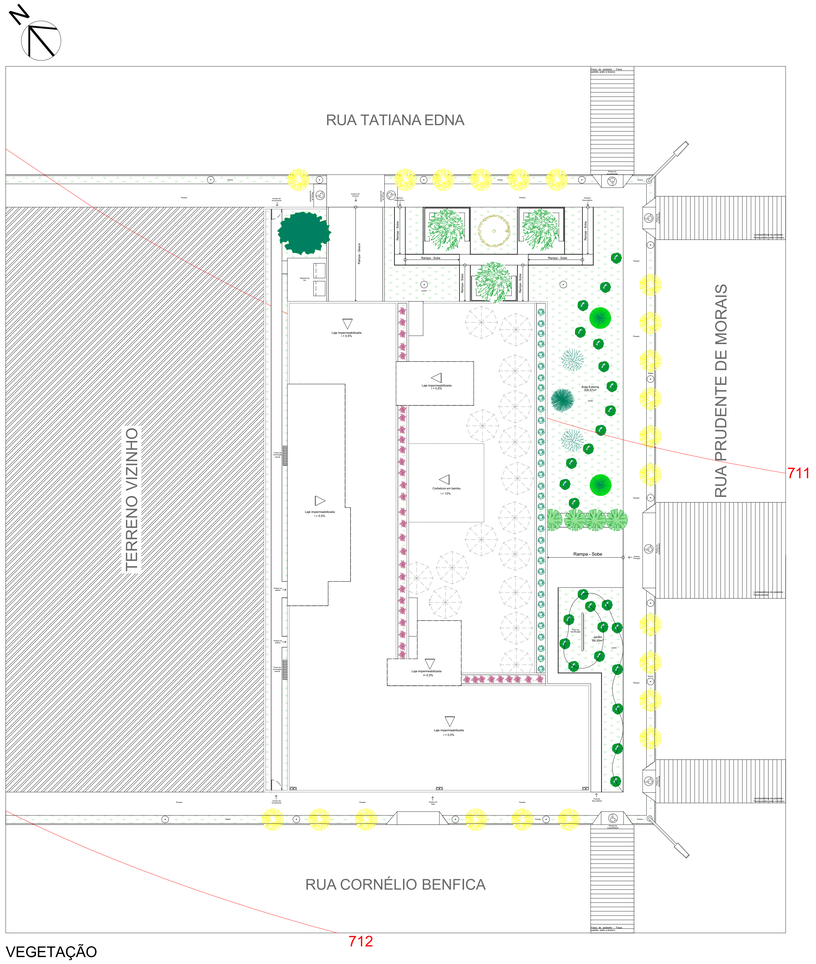

VEGETAÇÃO

Escala 1/200

Numeração	Imagem Ilustrativa	Nome Científico	Nome Popular	Imagem Real
1		Tecoma Stans	Ipê-mirim	
2		Mangifera Indica L	Pé de Manga	
3		Psidium Guajava	Goiabeira	
4		Morus Nigra L	Pé de Amora	
5		Sorocea Bonplandii	Folha-de-Serra	
6		Stryphnodendron adstringens	Barbatimão	
7		Licania Tomentosa	Oiti	
8		Dietes iridioides	Moreias	
9		Plinia caulifora	Jabuticabeira	
10		Tracheophyta	Samambaias	
11		Calathea Makoyana	Planta pavão	

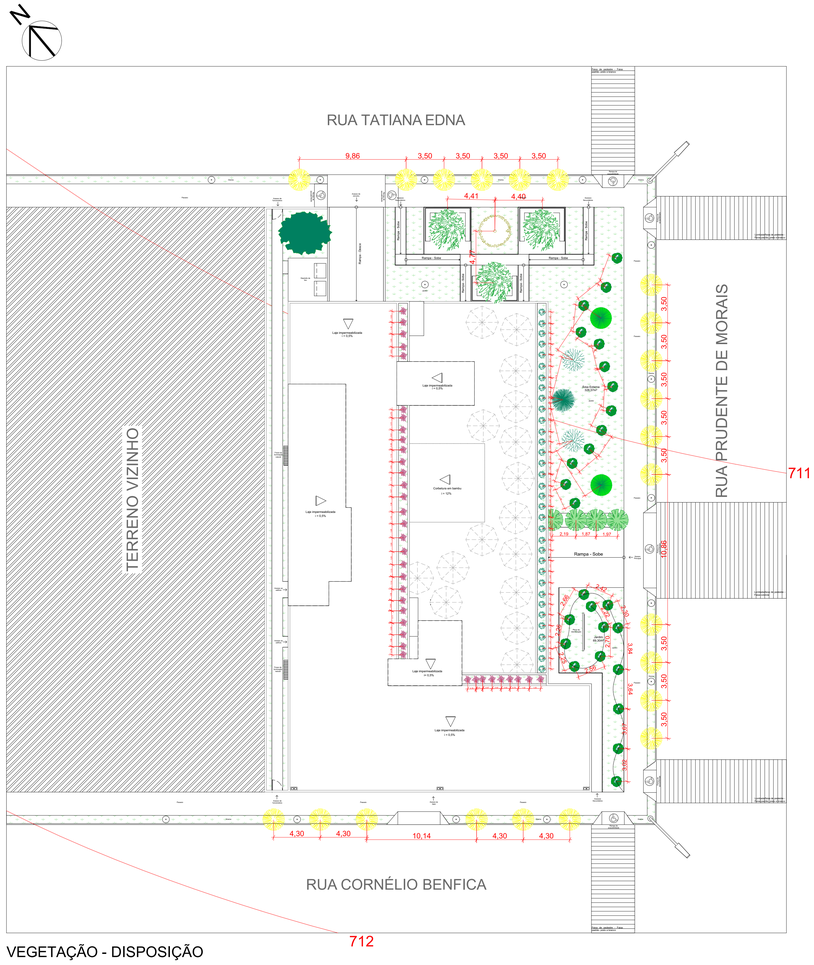

VEGETAÇÃO - DISPOSIÇÃO

Escala 1/200

CENTRO UNIVERSITÁRIO UNA BOM DESPACHO - MINAS GERAIS

UC: PROJETO DE GRADUAÇÃO - ABORDAGENS

TEMA: CENTRO DE APOIO LGBTQIAP+ EM NOVA SERRANA, MINAS GERAIS

ORIENTADOR: LUCAS HENRIQUE MARINHO COSTA

ALUNO: MAGNO AUGUSTO ADOLFO

DATA: DEZEBRO/2023 PRANCHA: 05/30

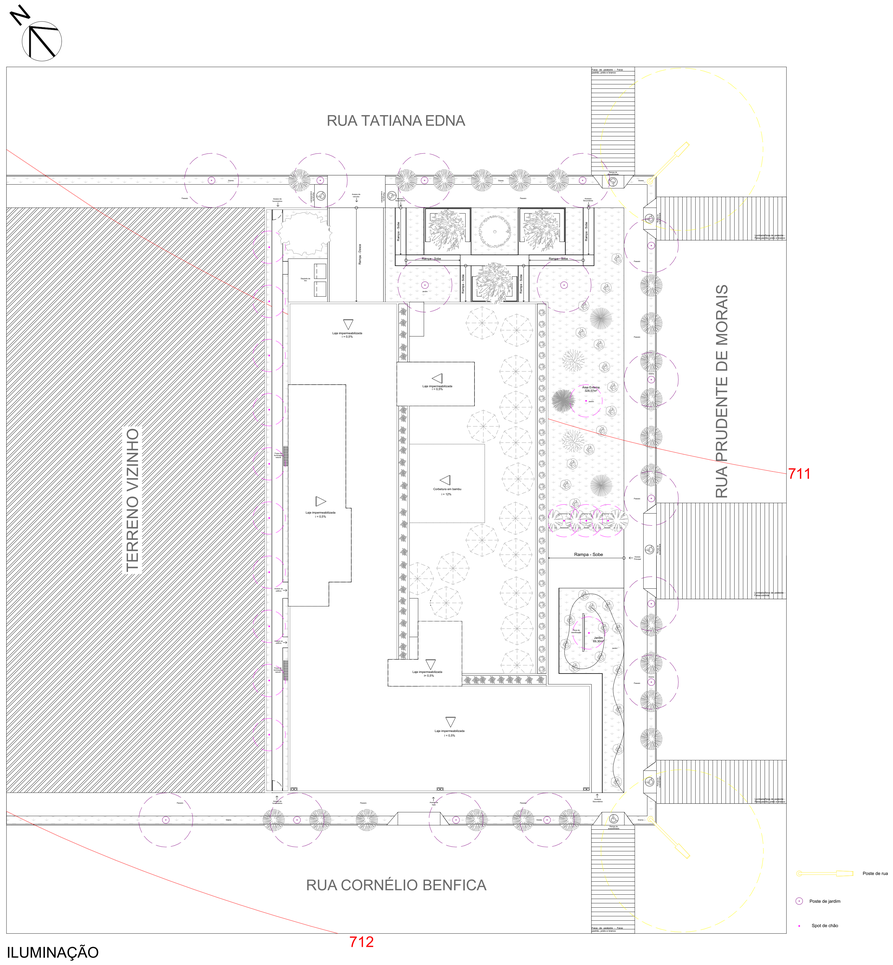

ILUMINAÇÃO

Escala 1/200

CENTRO UNIVERSITÁRIO UNA BOM DESPACHO - MINAS GERAIS

UC: PROJETO DE GRADUAÇÃO - ABORDAGENS

TEMA: CENTRO DE APOIO LGBTQIAP+ EM NOVA SERRANA, MINAS GERAIS

ORIENTADOR: LUCAS HENRIQUE MARINHO COSTA

ALUNO: MAGNO AUGUSTO ADOLFO

DATA: DEZEBRO/2023 | PRANCHA: 06/30

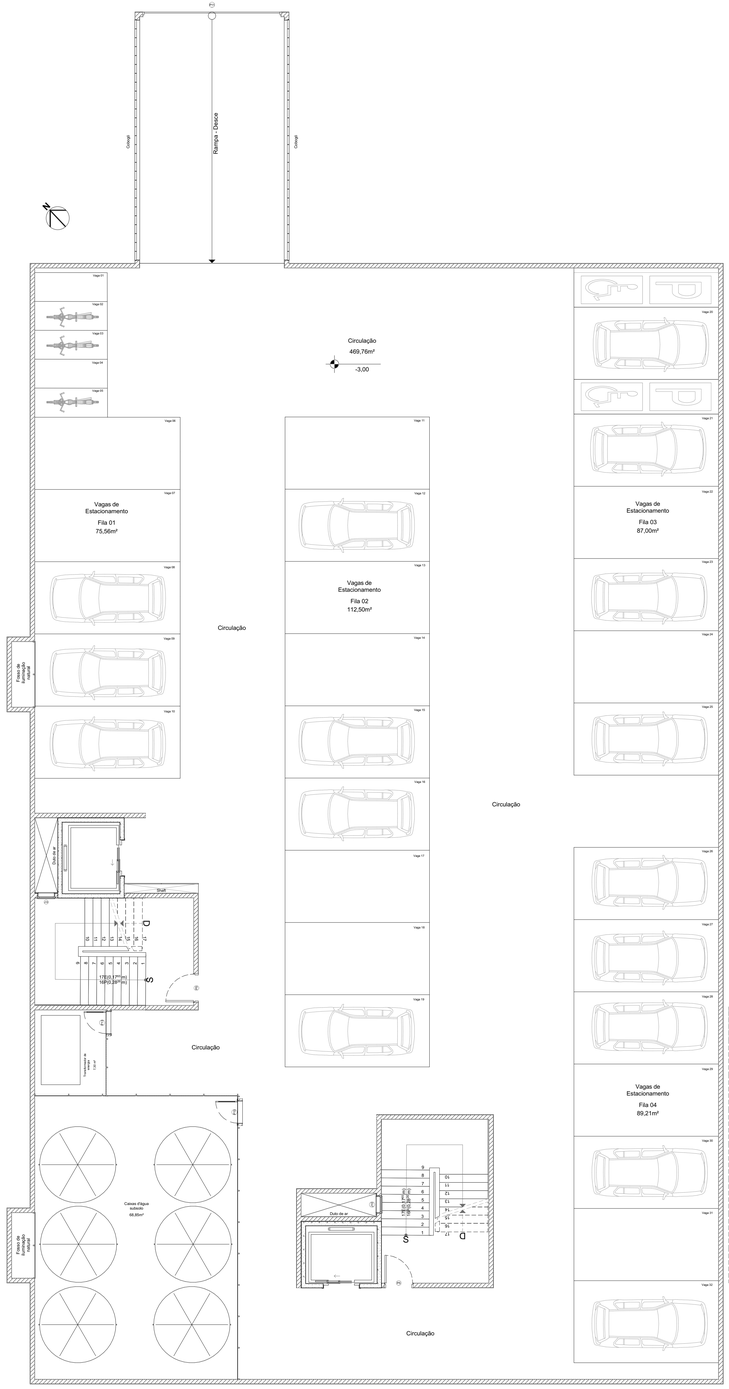

SUBSOLO
Planta Layout

Escala 1/75

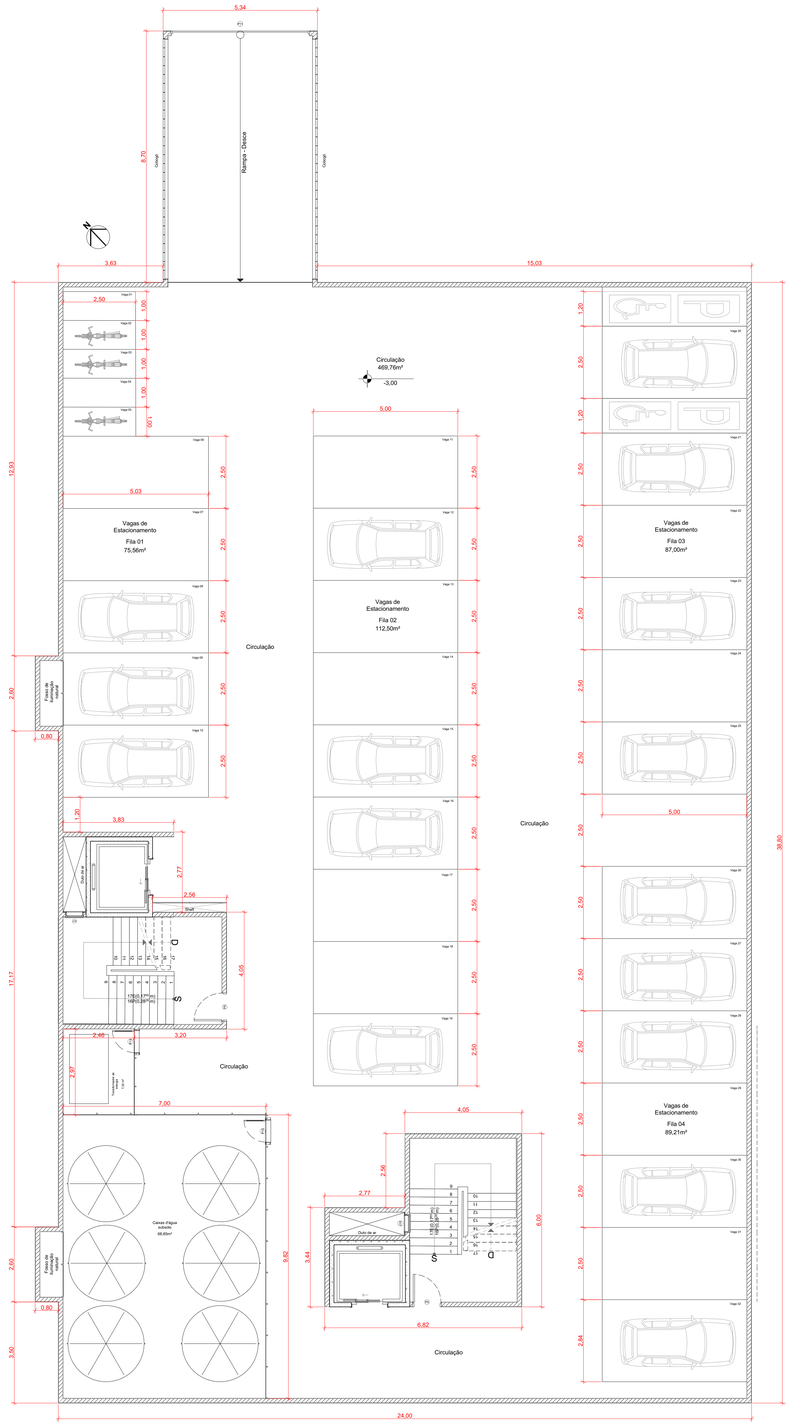

SUBSOLO
Planta Cotada

Escala 1/75

CENTRO UNIVERSITÁRIO UNA BOM DESPACHO - MINAS GERAIS

UC: PROJETO DE GRADUAÇÃO - ABORDAGENS

TEMA: CENTRO DE APOIO LGBTQIAP+ EM NOVA SERRANA, MINAS GERAIS

ORIENTADOR: LUCAS HENRIQUE MARINHO COSTA

ALUNO: MAGNO AUGUSTO ADOLFO

DATA: DEZEBRO/2023 | PRANCHA: 07/30

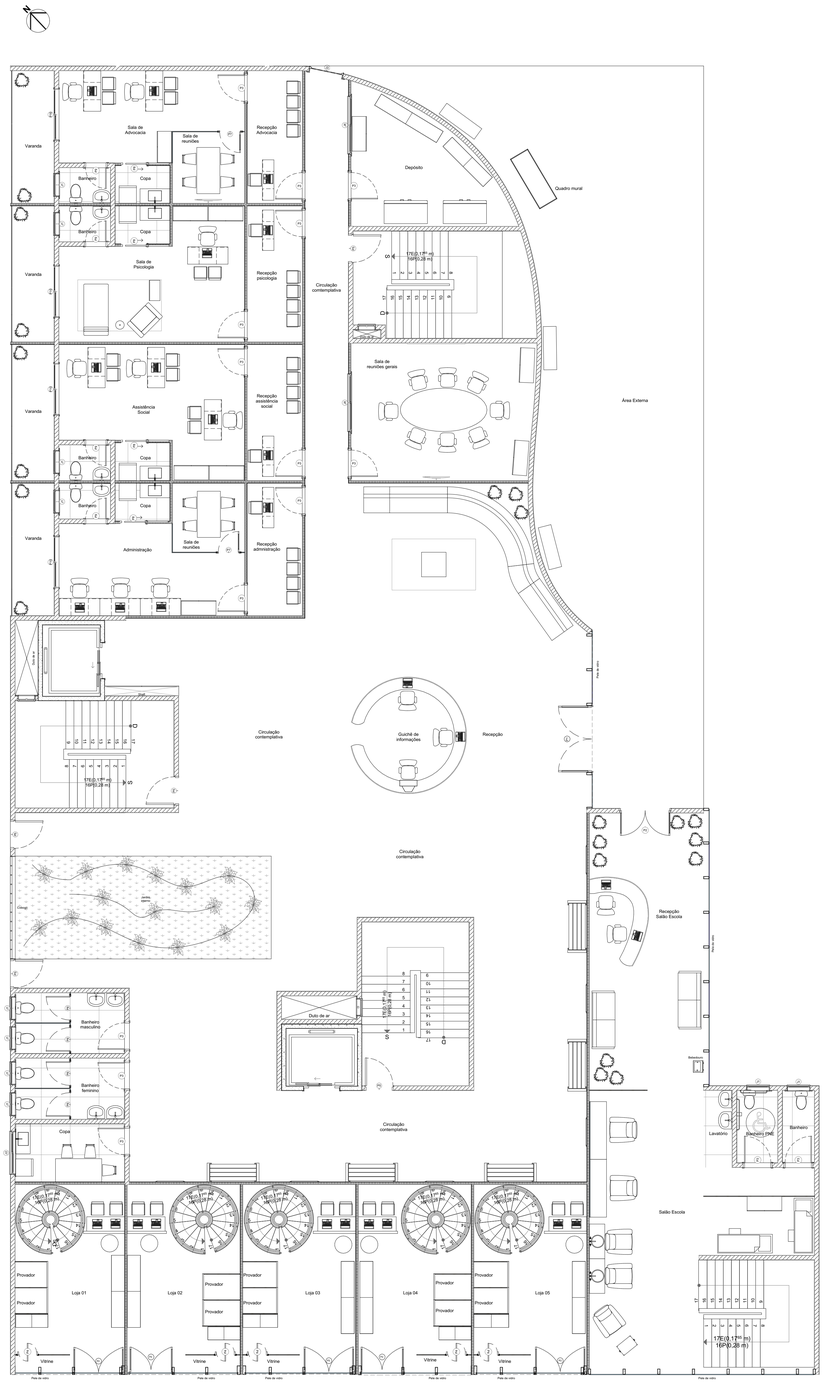

TÉRREO
Planta Layout

Escala 1/75

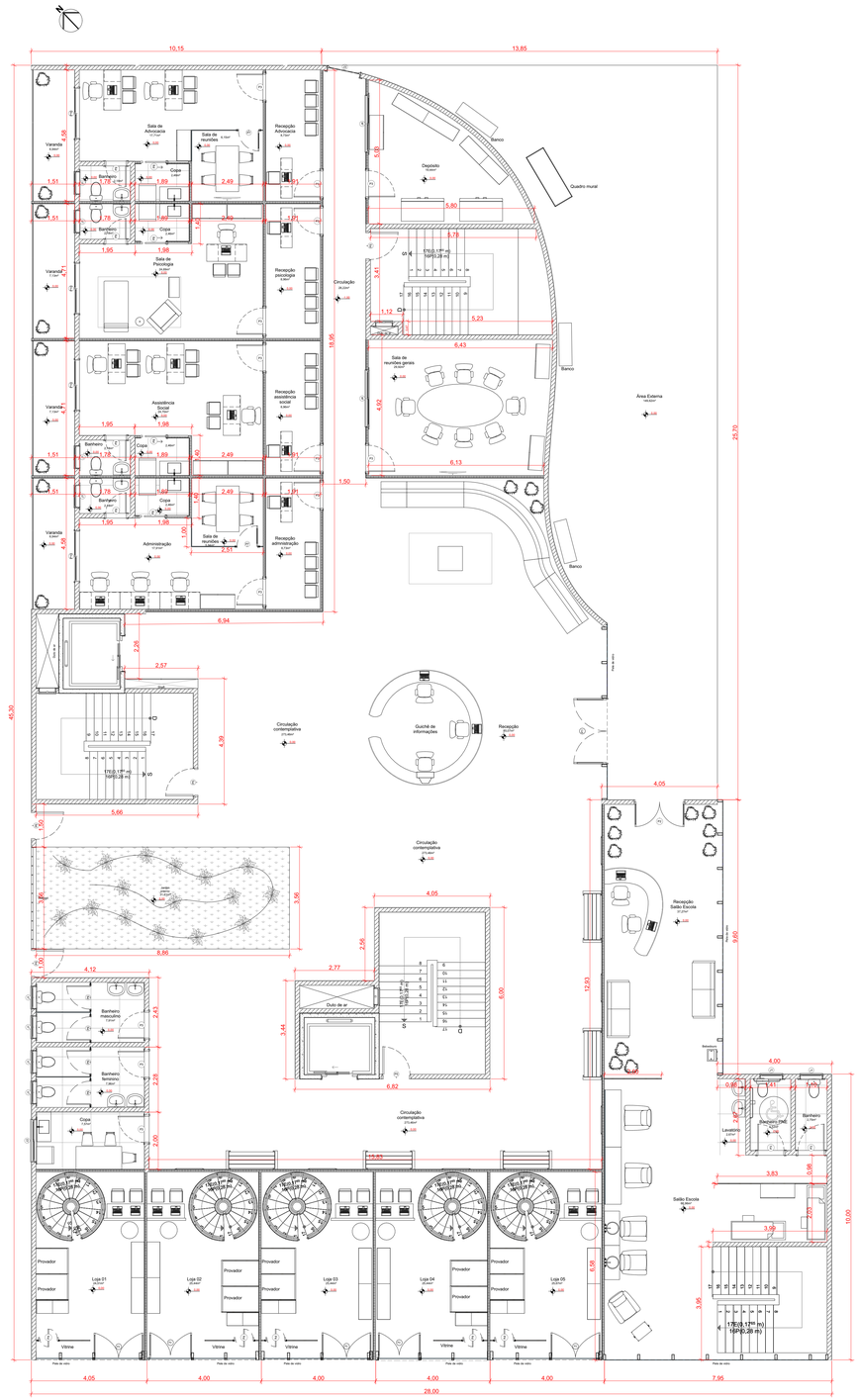

TÉRREO
Planta Cotada

Escala 1/75

CENTRO UNIVERSITÁRIO UNA BOM DESPACHO - MINAS GERAIS

UC: PROJETO DE GRADUAÇÃO - ABORDAGENS

TEMA: CENTRO DE APOIO LGBTQIAP+ EM NOVA SERRANA, MINAS GERAIS

ORIENTADOR: LUCAS HENRIQUE MARINHO COSTA

ALUNO: MAGNO AUGUSTO ADOLFO

DATA: DEZEBRO/2023 PRANCHA: 08/30

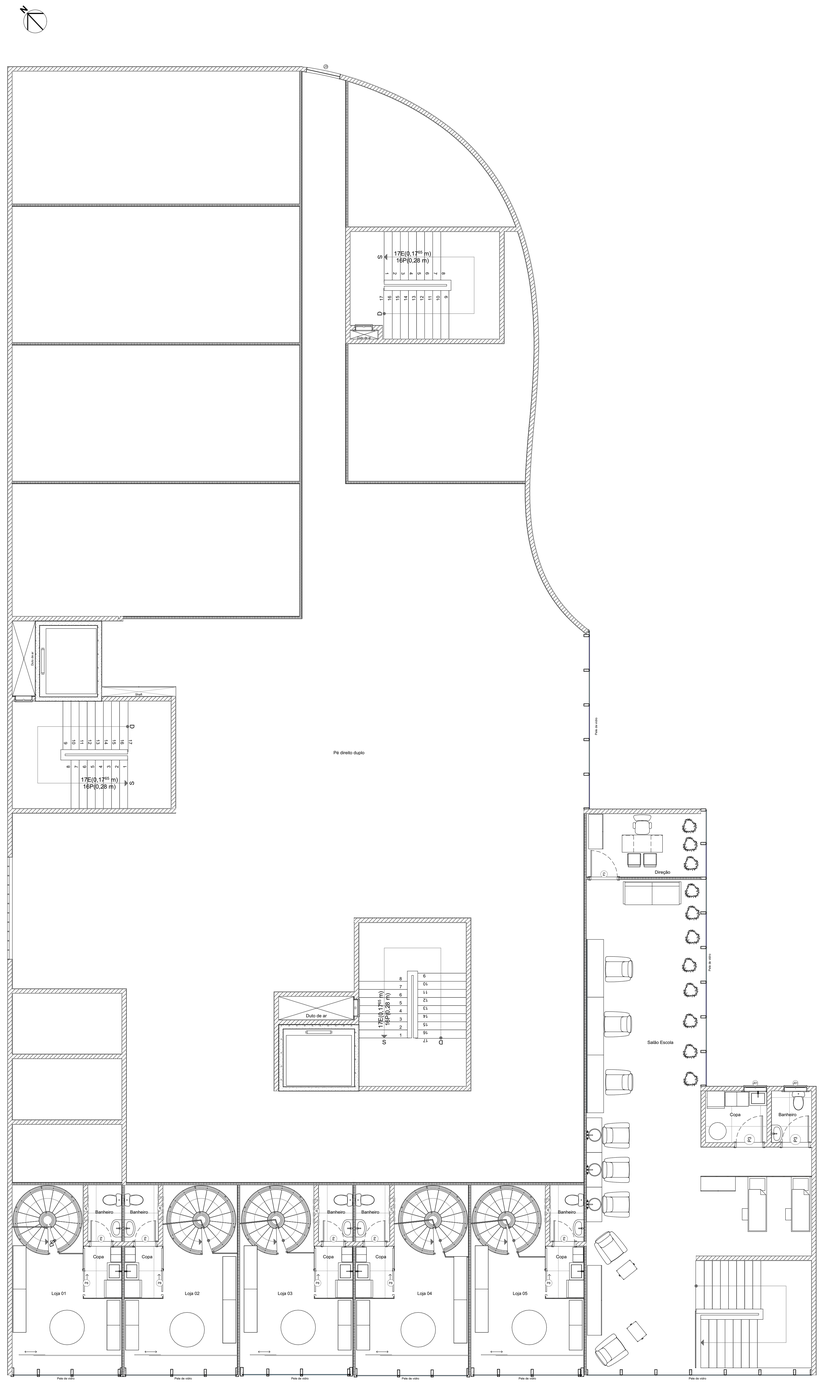

MEZANINO
Planta Layout

Escala 1/75

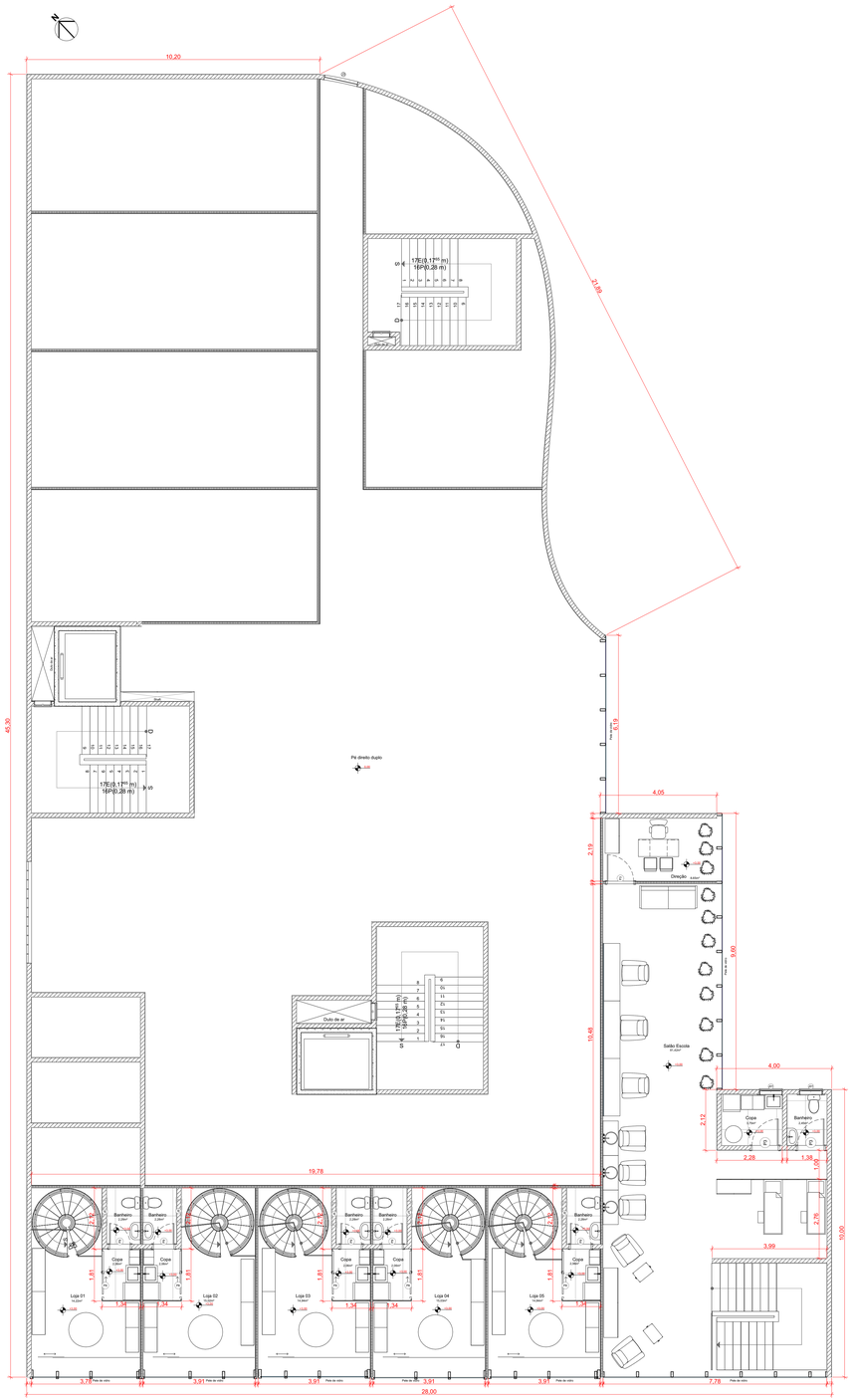

MEZANINO
Planta Cotada

Escala 1/75

CENTRO UNIVERSITÁRIO UNA BOM DESPACHO - MINAS GERAIS

UC: PROJETO DE GRADUAÇÃO - ABORDAGENS

TEMA: CENTRO DE APOIO LGBTQIAP+ EM NOVA SERRANA, MINAS GERAIS

ORIENTADOR: LUCAS HENRIQUE MARINHO COSTA

ALUNO: MAGNO AUGUSTO ADOLFO

DATA: DEZEBRO/2023 | PRANCHA: 09/30

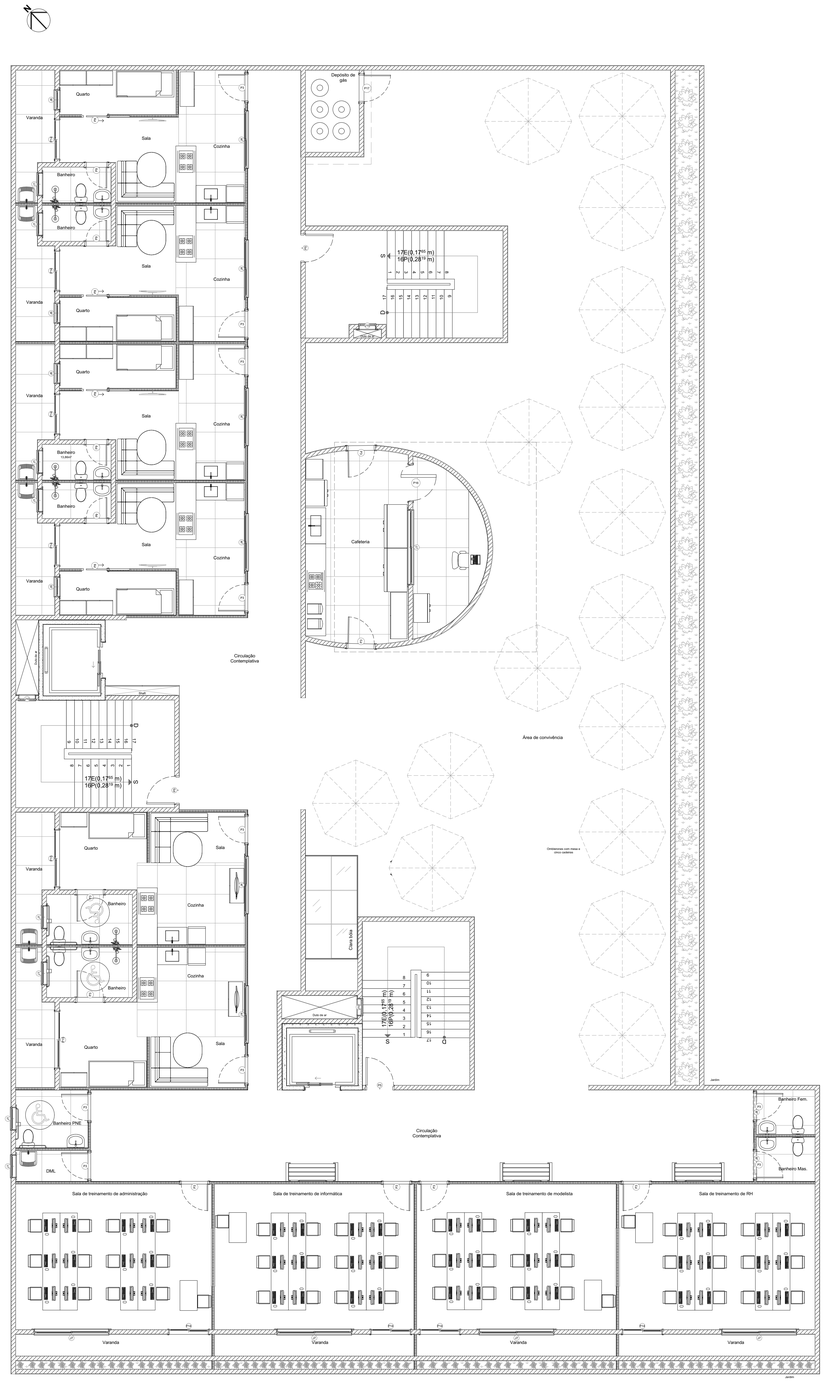

PRIMEIRO PAVIMENTO
Planta Layout

Escala 1/75

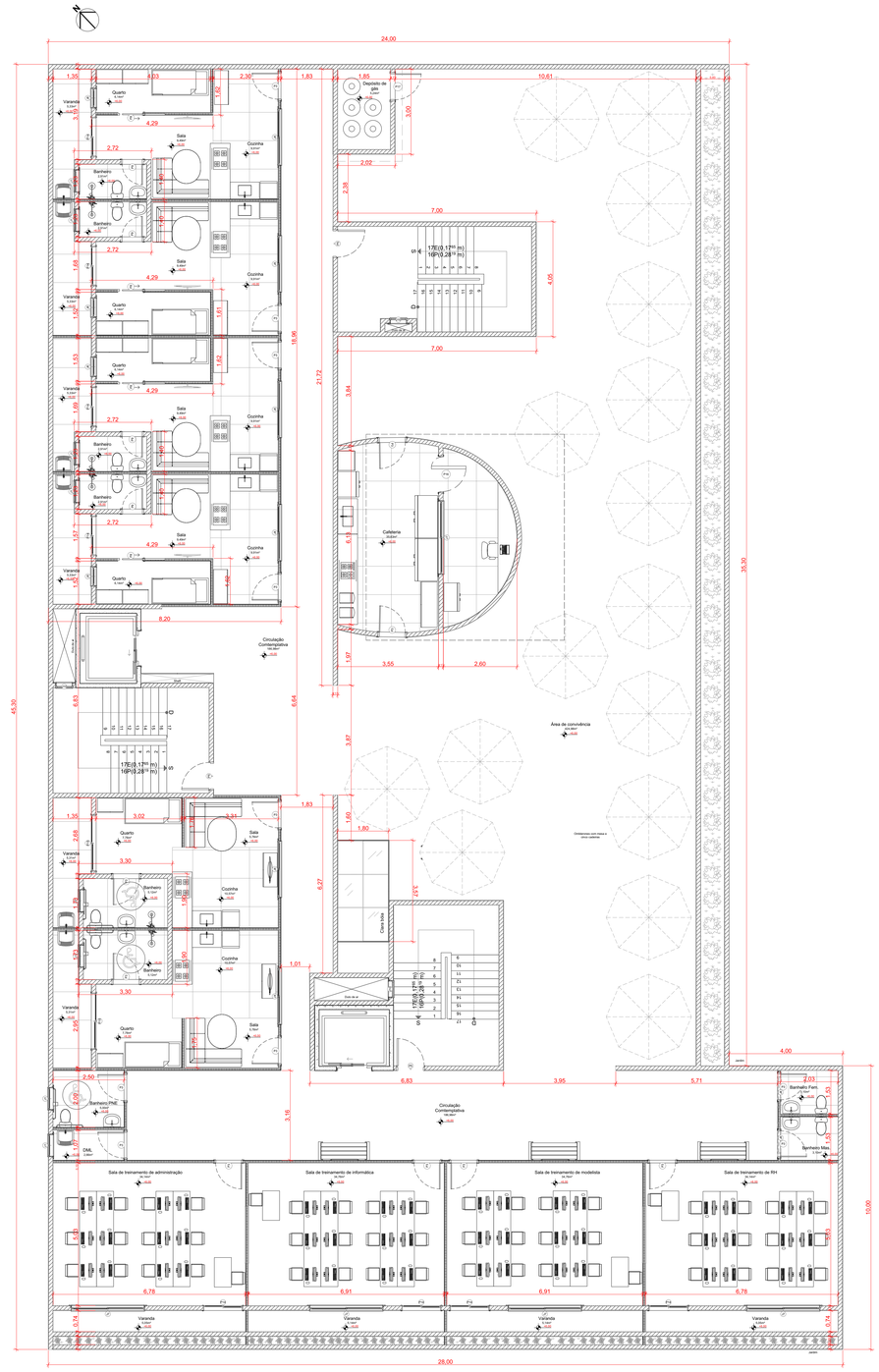

PRIMEIRO PAVIMENTO
Planta Cotada

Escala 1/75

CENTRO UNIVERSITÁRIO UNA BOM DESPACHO - MINAS GERAIS

UC: PROJETO DE GRADUAÇÃO - ABORDAGENS

TEMA: CENTRO DE APOIO LGBTQIAP+ EM NOVA SERRANA, MINAS GERAIS

ORIENTADOR: LUCAS HENRIQUE MARINHO COSTA

ALUNO: MAGNO AUGUSTO ADOLFO

DATA: DEZEBRO/2023 | PRANCHA: 10/30

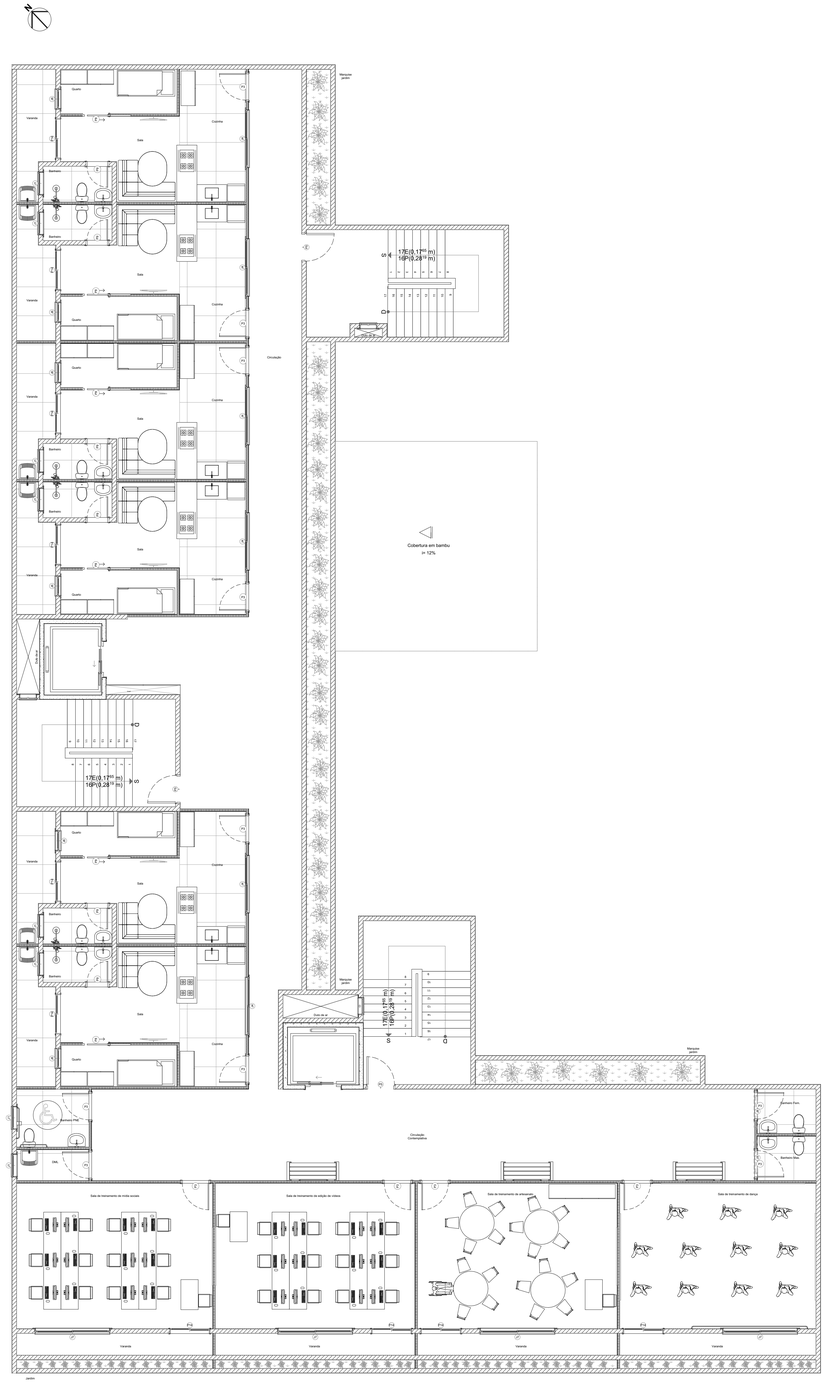

SEGUNDO PAVIMENTO

Planta Layout

Escala 1/75

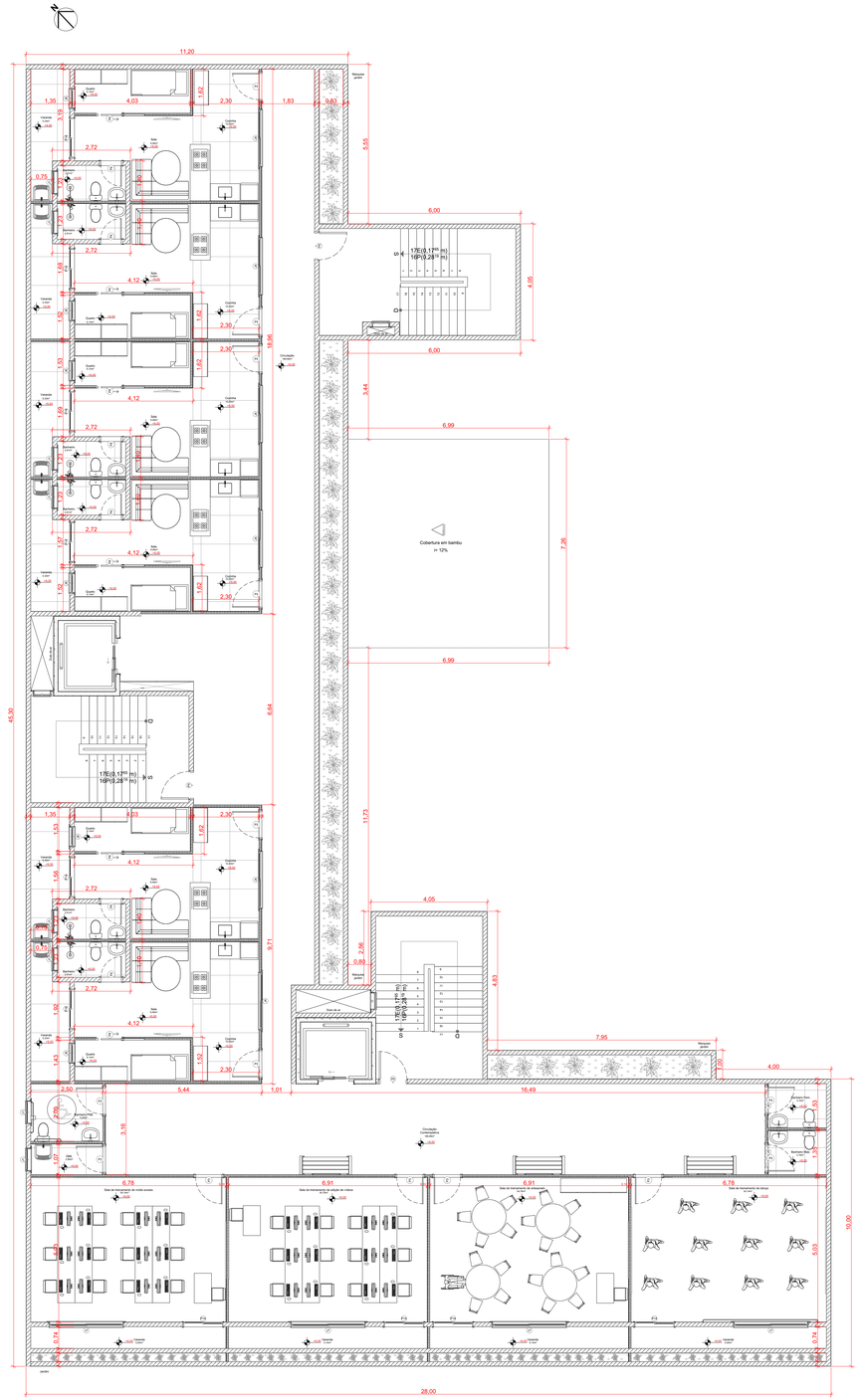

SEGUNDO PAVIMENTO

Planta Cotada

Escala 1/75

CENTRO UNIVERSITÁRIO UNA BOM DESPACHO - MINAS GERAIS

UC: PROJETO DE GRADUAÇÃO - ABORDAGENS

TEMA: CENTRO DE APOIO LGBTQIAP+ EM NOVA SERRANA, MINAS GERAIS

ORIENTADOR: LUCAS HENRIQUE MARINHO COSTA

ALUNO: MAGNO AUGUSTO ADOLFO

DATA: DEZEBRO/2023 | PRANCHA: 11/30

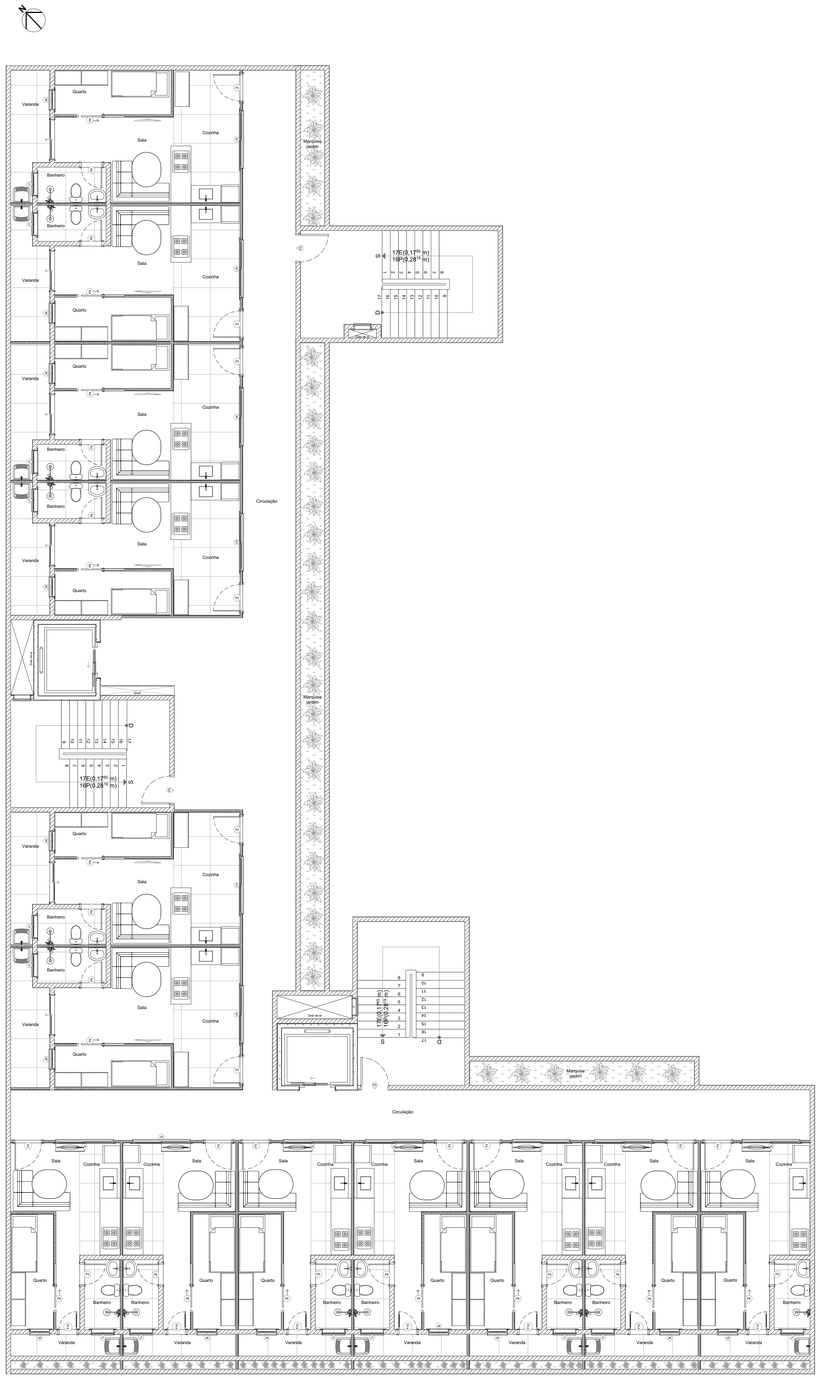

TERCEIRO PAVIMENTO
Planta Layout

Escala 1/75

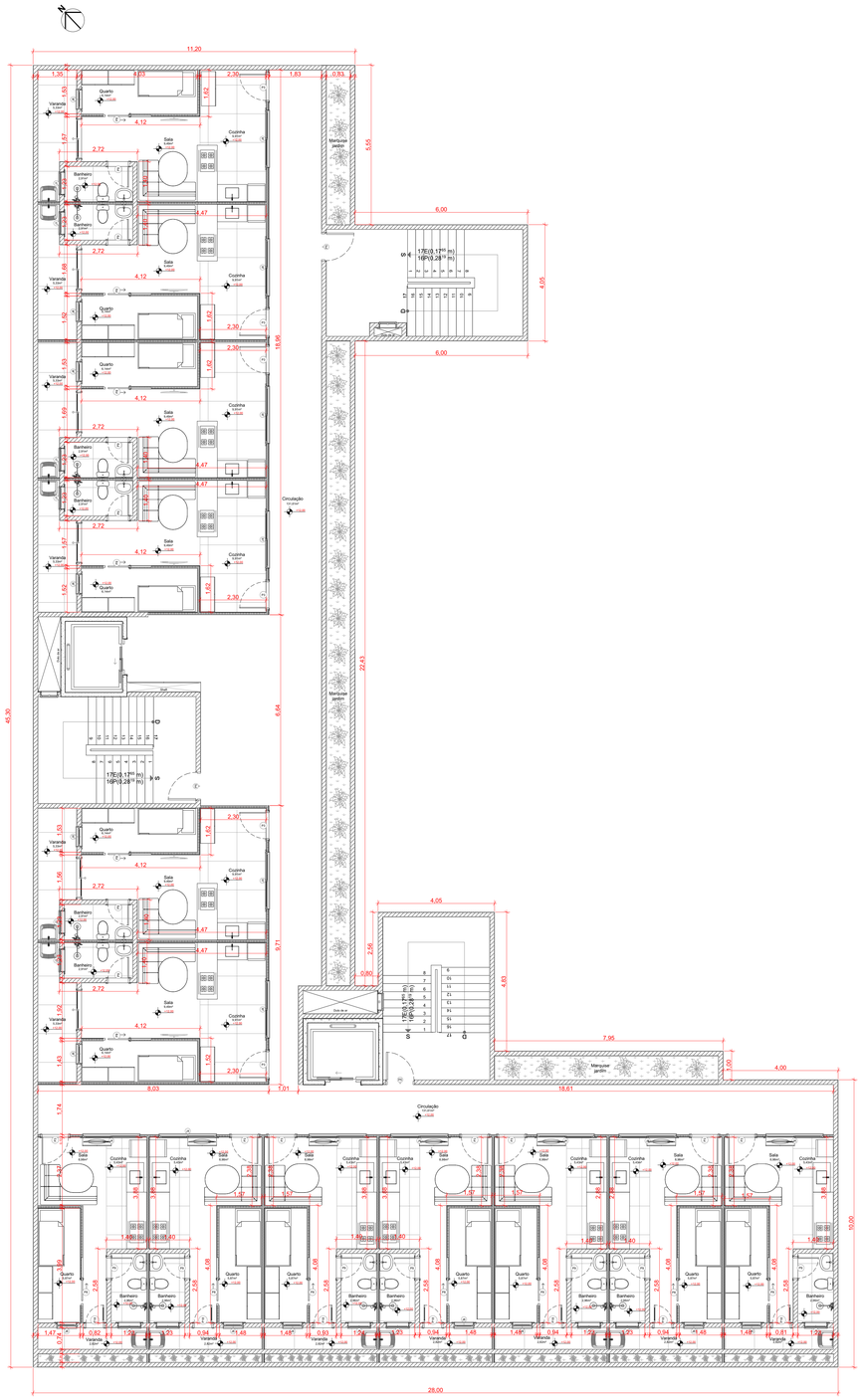

TERCEIRO PAVIMENTO
Planta Cotada

Escala 1/75

CENTRO UNIVERSITÁRIO UNA BOM DESPACHO - MINAS GERAIS

UC: PROJETO DE GRADUAÇÃO - ABORDAGENS

TEMA: CENTRO DE APOIO LGBTQIAP+ EM NOVA SERRANA, MINAS GERAIS

ORIENTADOR: LUCAS HENRIQUE MARINHO COSTA

ALUNO: MAGNO AUGUSTO ADOLFO

DATA: DEZEBRO/2023 | PRANCHA: 12/30

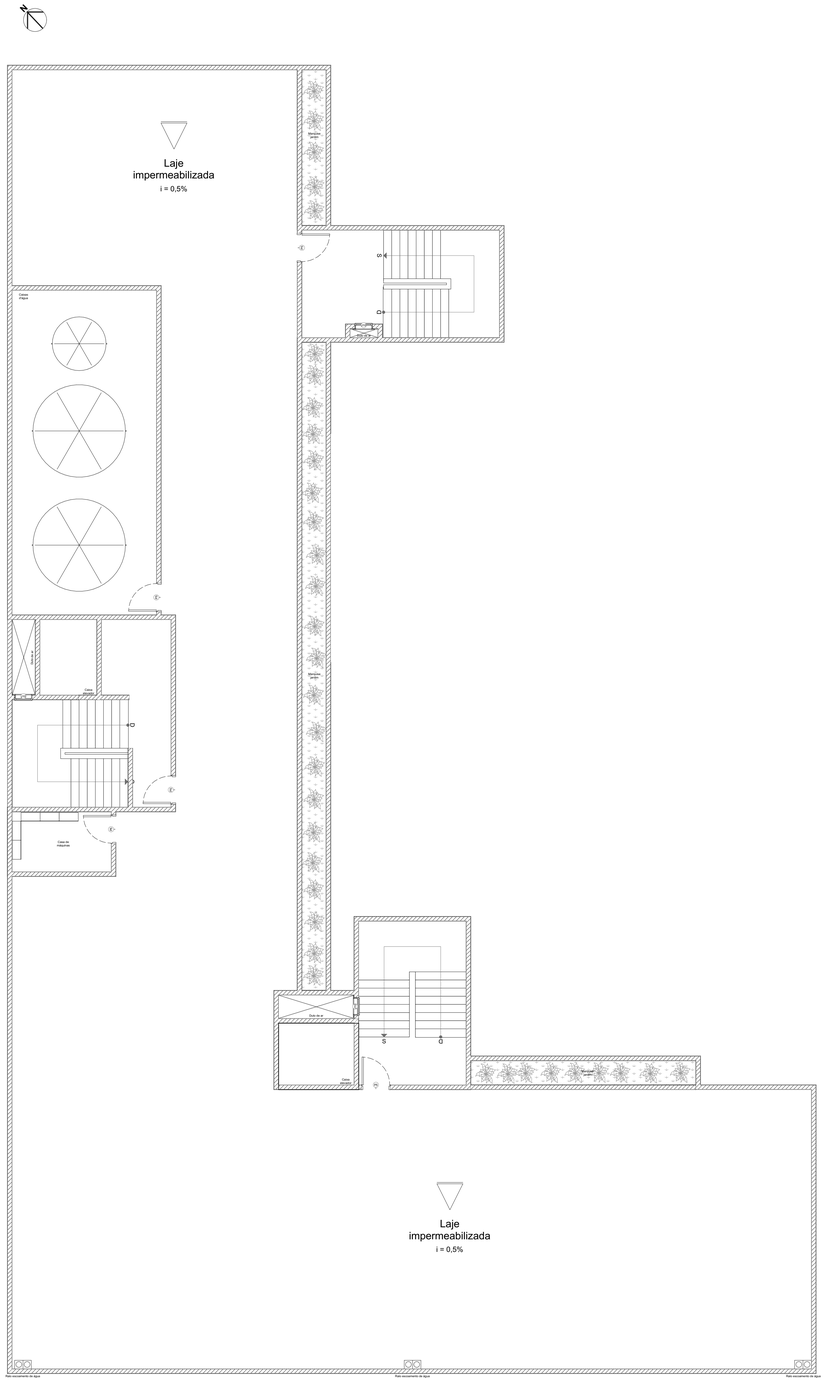

PAVIMENTO TÉCNICO - QUARTO PAVIMENTO TÉCNICO

Planta Layout

Escala 1/75

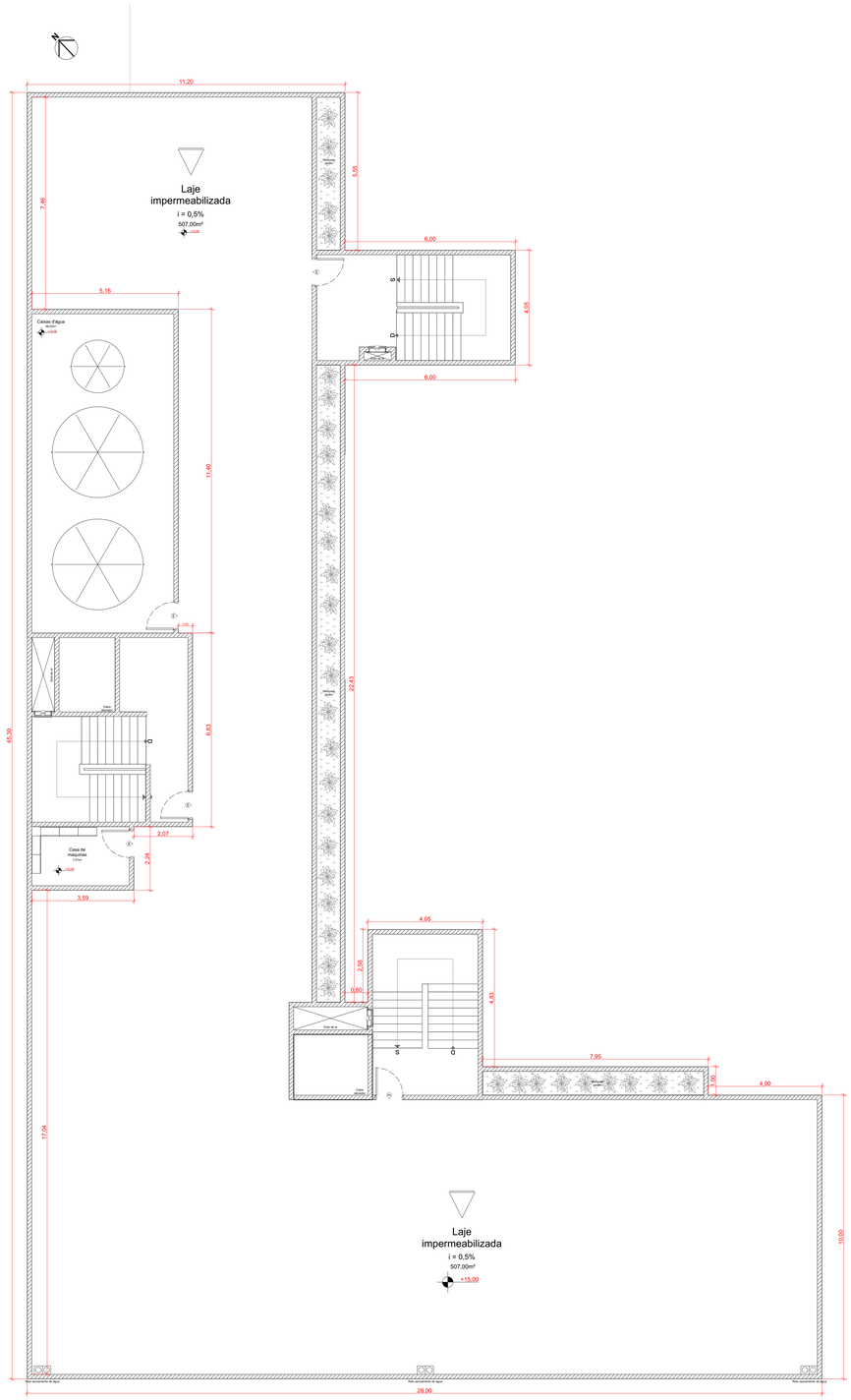

PAVIMENTO TÉCNICO - QUARTO PAVIMENTO

Planta Cotada

Escala 1/75

CENTRO UNIVERSITÁRIO UNA BOM DESPACHO - MINAS GERAIS	
UC: PROJETO DE GRADUAÇÃO - ABORDAGENS	
TEMA: CENTRO DE APOIO LGBTQIAP+ EM NOVA SERRANA, MINAS GERAIS	
ORIENTADOR: LUCAS HENRIQUE MARINHO COSTA	
ALUNO: MAGNO AUGUSTO ADOLFO	
DATA: DEZEBRO/2023	PRANCHA: 13/30

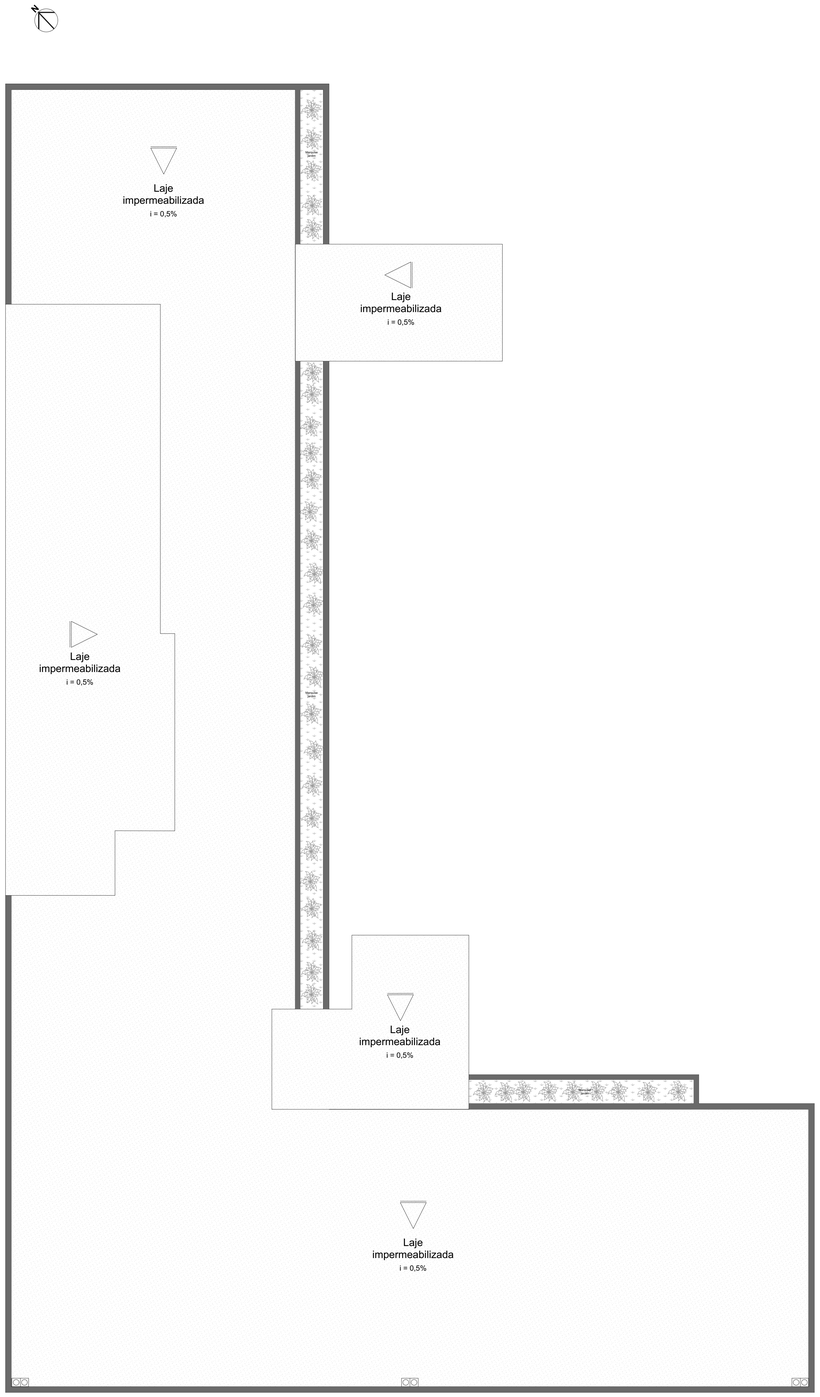

COBERTURA
Planta Layout

Escala 1/75

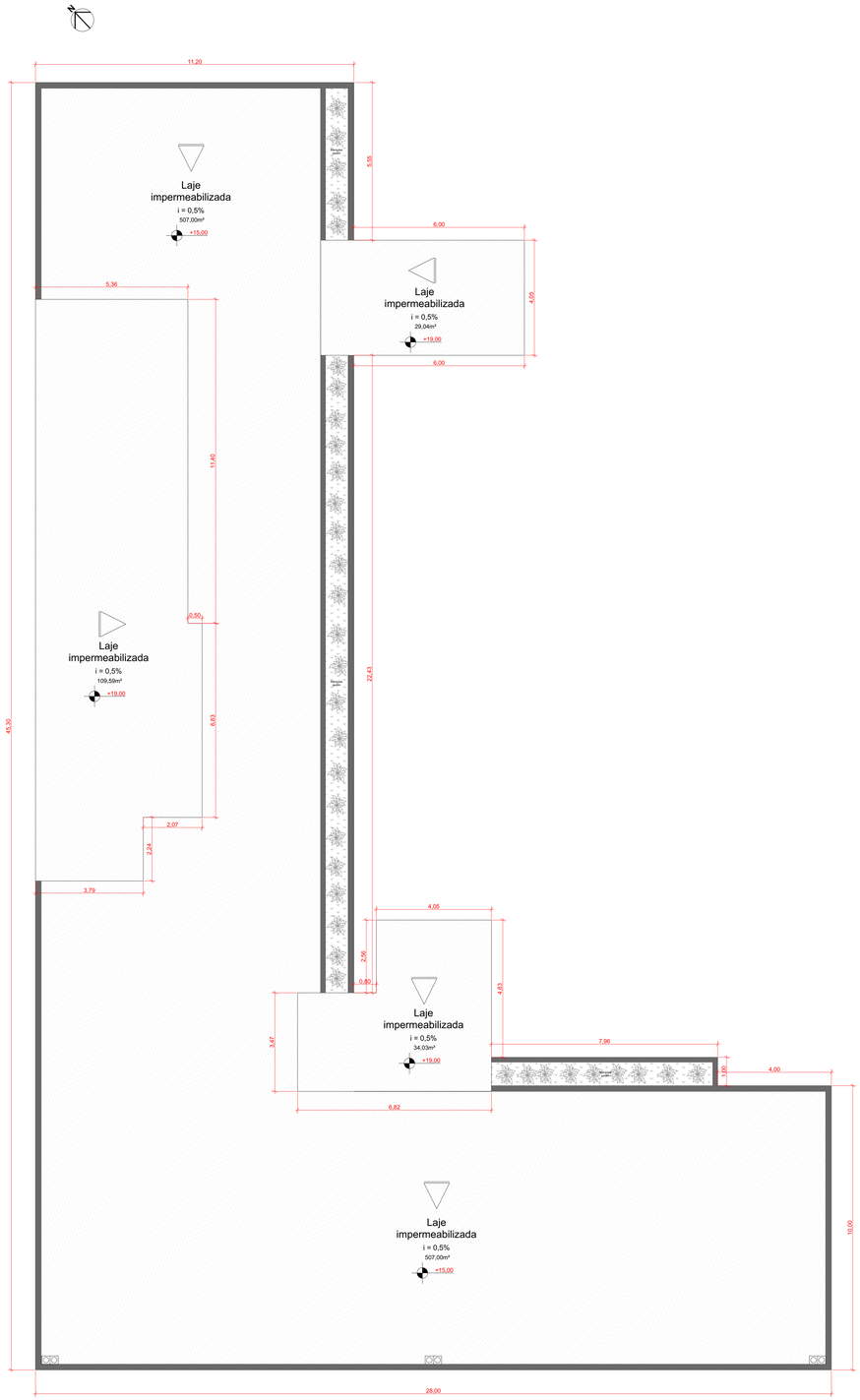

COBERTURA
Planta Cotada

Escala 1/75

CENTRO UNIVERSITÁRIO UNA BOM DESPACHO - MINAS GERAIS

UC: PROJETO DE GRADUAÇÃO - ABORDAGENS

TEMA: CENTRO DE APOIO LGBTQIAP+ EM NOVA SERRANA, MINAS GERAIS

ORIENTADOR: LUCAS HENRIQUE MARINHO COSTA

ALUNO: MAGNO AUGUSTO ADOLFO

DATA: DEZEBRO/2023 PRANCHA: 14/30

CORTE AA

Escala 1/100

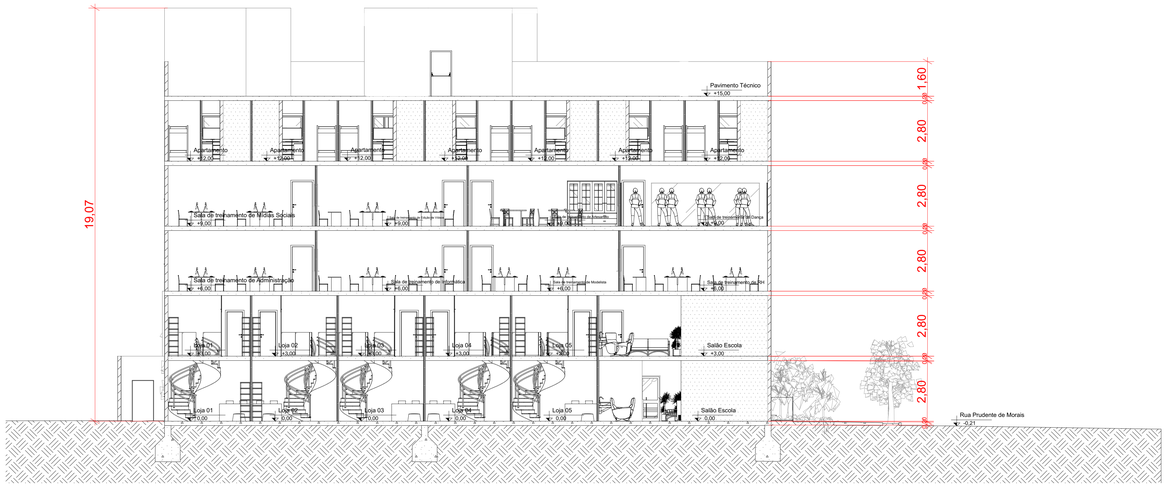

CORTE BB

Escala 1/100

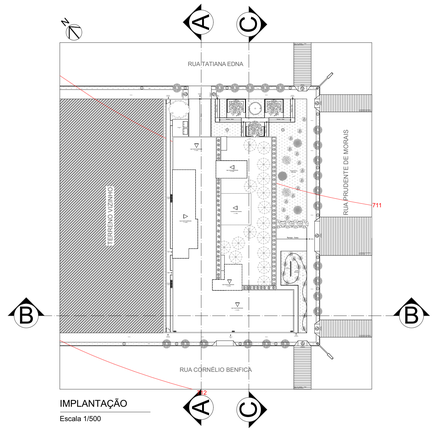

IMPLANTAÇÃO

Escala 1/500

CENTRO UNIVERSITÁRIO UNA BOM DESPACHO - MINAS GERAIS

UC: PROJETO DE GRADUAÇÃO - ABORDAGENS

TEMA: CENTRO DE APOIO LGBTQIAP+ EM NOVA SERRANA, MINAS GERAIS

ORIENTADOR: LUCAS HENRIQUE MARINHO COSTA

ALUNO: MAGNO AUGUSTO ADOLFO

DATA: DEZEBRO/2023 PRANCHA: 15/30

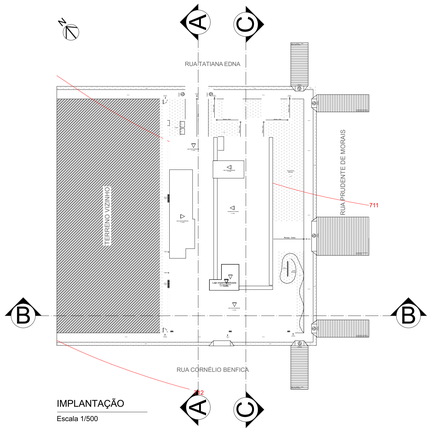

IMPLANTAÇÃO

Escala 1/500

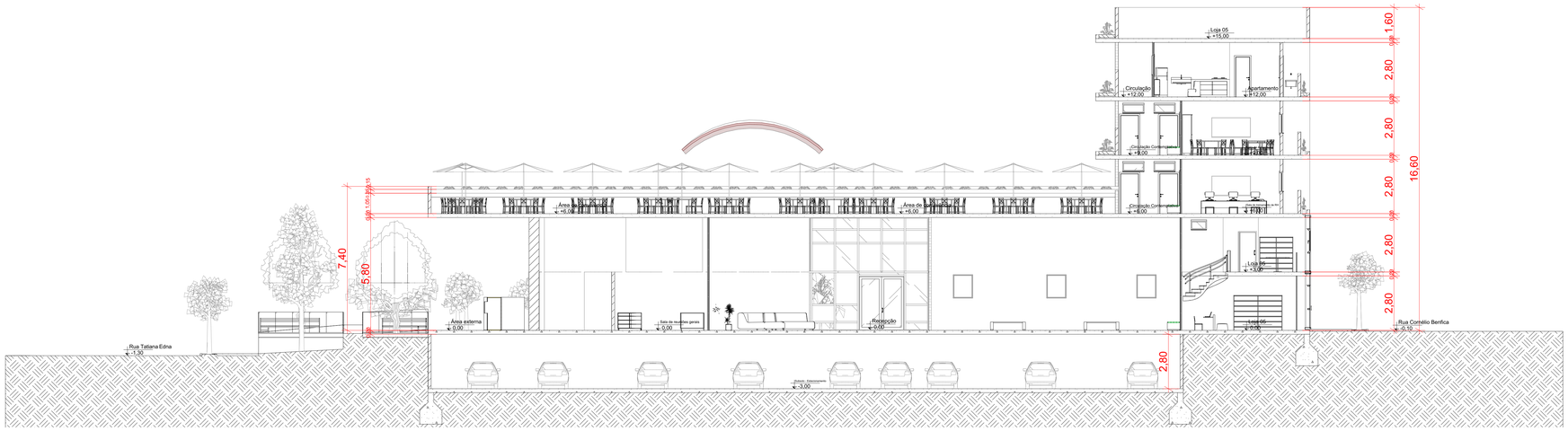

CORTE CC

Escala 1/100

CENTRO UNIVERSITÁRIO UNA BOM DESPACHO - MINAS GERAIS

UC: PROJETO DE GRADUAÇÃO - ABORDAGENS

TEMA: CENTRO DE APOIO LGBTQIAP+ EM NOVA SERRANA, MINAS GERAIS

ORIENTADOR: LUCAS HENRIQUE MARINHO COSTA

ALUNO: MAGNO AUGUSTO ADOLFO

DATA: DEZEBRO/2023 PRANCHA: 16/30

FACHADA LESTE
Escala 1/100

FACHADA NORTE
Escala 1/100

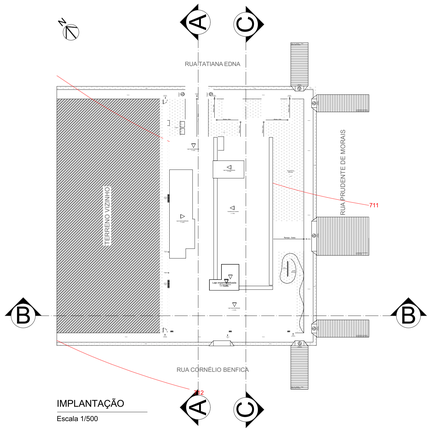

IMPLANTAÇÃO
Escala 1/500

CENTRO UNIVERSITÁRIO UNA BOM DESPACHO - MINAS GERAIS

UC: PROJETO DE GRADUAÇÃO - ABORDAGENS

TEMA: CENTRO DE APOIO LGBTQIAP+ EM NOVA SERRANA, MINAS GERAIS

ORIENTADOR: LUCAS HENRIQUE MARINHO COSTA

ALUNO: MAGNO AUGUSTO ADOLFO

DATA: DEZEBRO/2023 | PRANCHA: 17/30

FACHADA SUL

Escala 1/100

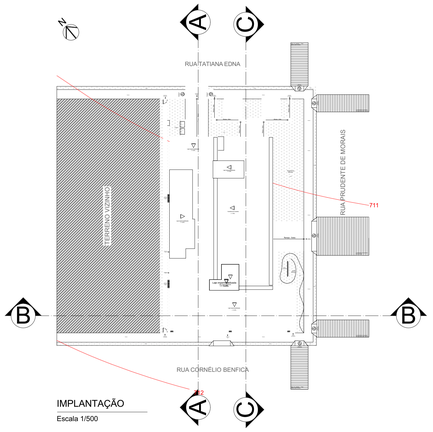

IMPLANTAÇÃO

Escala 1/500

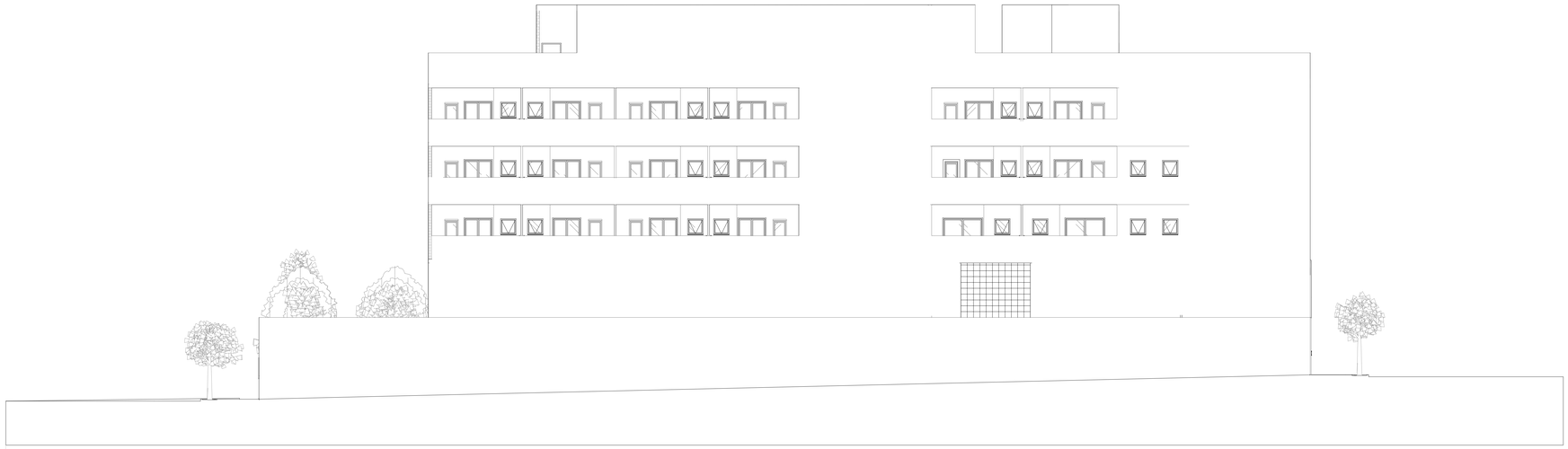

FACHADA OESTE

Escala 1/100

CENTRO UNIVERSITÁRIO UNA BOM DESPACHO - MINAS GERAIS

UC: PROJETO DE GRADUAÇÃO - ABORDAGENS

TEMA: CENTRO DE APOIO LGBTQIAP+ EM NOVA SERRANA, MINAS GERAIS

ORIENTADOR: LUCAS HENRIQUE MARINHO COSTA

ALUNO: MAGNO AUGUSTO ADOLFO

DATA: DEZEBRO/2023 | PRANCHA: 18/30

Vigas	
Nome	Seção
V1	0,32X0,40 cm
V2	0,32X0,40 cm
V3	0,32X0,40 cm
V4	0,32X0,40 cm
V5	0,32X0,40 cm
V6	0,32X0,40 cm
V7	0,32X0,40 cm
V8	0,32X0,40 cm
V9	0,32X0,40 cm
V10	0,32X0,40 cm
V11	0,32X0,40 cm
V12	0,32X0,40 cm
V13	0,32X0,40 cm
V14	0,32X0,40 cm
V15	0,32X0,40 cm
V16	0,32X0,40 cm
V17	0,32X0,40 cm
V18	0,32X0,40 cm
V19	0,32X0,40 cm
V20	0,32X0,40 cm
V21	0,32X0,40 cm
V22	0,32X0,40 cm
V23	0,32X0,40 cm
V24	0,32X0,40 cm
V25	0,32X0,40 cm
V26	0,32X0,40 cm
V27	0,32X0,40 cm
V28	0,32X0,40 cm
V29	0,32X0,40 cm
V30	0,32X0,40 cm
V31	0,32X0,40 cm
V32	0,32X0,40 cm
V33	0,32X0,40 cm
V34	0,32X0,40 cm
V35	0,32X0,40 cm
V36	0,32X0,40 cm
V37	0,32X0,40 cm
V38	0,32X0,40 cm
V39	0,32X0,40 cm

Vigas	
Nome	Seção
V40	0,32X0,40 cm
V41	0,32X0,40 cm
V42	0,32X0,40 cm
V43	0,32X0,40 cm
V44	0,32X0,40 cm
V45	0,32X0,40 cm
V46	0,32X0,40 cm
V47	0,32X0,40 cm
V48	0,32X0,40 cm
V49	0,32X0,40 cm
V50	0,32X0,40 cm
V51	0,32X0,40 cm
V52	0,32X0,40 cm
V53	0,32X0,40 cm
V54	0,32X0,40 cm
V55	0,32X0,40 cm
V56	0,32X0,40 cm
V57	0,32X0,40 cm
V58	0,32X0,40 cm
V59	0,32X0,40 cm
V60	0,32X0,40 cm
V61	0,32X0,40 cm
V62	0,32X0,40 cm
V63	0,32X0,40 cm
V64	0,32X0,40 cm
V65	0,32X0,40 cm
V66	0,32X0,40 cm
V67	0,32X0,40 cm
V68	0,32X0,40 cm
V69	0,32X0,40 cm
V70	0,32X0,40 cm
V71	0,32X0,40 cm
V72	0,32X0,40 cm
V73	0,32X0,40 cm
V74	0,32X0,40 cm
V75	0,32X0,40 cm
V76	0,32X0,40 cm
V77	0,32X0,40 cm
V78	0,32X0,40 cm

Vigas	
Nome	Seção
V79	0,32X0,40 cm
V80	0,32X0,40 cm
V81	0,32X0,40 cm
V82	0,32X0,40 cm
V83	0,32X0,40 cm
V84	0,32X0,40 cm
V85	0,32X0,40 cm
V86	0,32X0,40 cm
V87	0,32X0,40 cm
V88	0,32X0,40 cm
V89	0,32X0,40 cm
V90	0,32X0,40 cm
V91	0,32X0,40 cm
V92	0,32X0,40 cm
V93	0,32X0,40 cm
V94	0,32X0,40 cm
V95	0,32X0,40 cm
V96	0,32X0,40 cm
V97	0,32X0,40 cm
V98	0,32X0,40 cm
V99	0,32X0,40 cm
V100	0,32X0,40 cm
V101	0,32X0,40 cm
V102	0,32X0,40 cm
V103	0,32X0,40 cm
V104	0,32X0,40 cm
V105	0,32X0,40 cm
V106	0,32X0,40 cm
V107	0,32X0,40 cm
V108	0,32X0,40 cm
V109	0,32X0,40 cm
V110	0,32X0,40 cm
V111	0,32X0,40 cm
V112	0,32X0,40 cm
V113	0,32X0,40 cm
V114	0,32X0,40 cm
V115	0,32X0,40 cm
V116	0,32X0,40 cm
V117	0,32X0,40 cm

Vigas	
Nome	Seção
V118	0,32X0,40 cm
V119	0,32X0,40 cm
V120	0,32X0,40 cm
V121	0,32X0,40 cm
V122	0,32X0,40 cm
V123	0,32X0,40 cm
V124	0,32X0,40 cm
V125	0,32X0,40 cm
V126	0,32X0,40 cm
V127	0,32X0,40 cm
V128	0,32X0,40 cm
V129	0,32X0,40 cm
V130	0,32X0,40 cm
V131	0,32X0,40 cm
V132	0,32X0,40 cm
V133	0,32X0,40 cm
V134	0,32X0,40 cm
V135	0,32X0,40 cm
V136	0,32X0,40 cm
V137	0,32X0,40 cm
V138	0,32X0,40 cm
V139	0,32X0,40 cm
V140	0,32X0,40 cm
V141	0,32X0,40 cm
V142	0,32X0,40 cm
V143	0,32X0,40 cm
V144	0,32X0,40 cm
V145	0,32X0,40 cm
V146	0,32X0,40 cm
V147	0,32X0,40 cm
V148	0,32X0,40 cm
V149	0,32X0,40 cm
V150	0,32X0,40 cm
V151	0,32X0,40 cm
V152	0,32X0,40 cm
V153	0,32X0,40 cm
V154	0,32X0,40 cm
V155	0,32X0,40 cm
V156	0,32X0,40 cm
V157	0,32X0,40 cm
V158	0,32X0,40 cm
V159	0,32X0,40 cm
V160	0,32X0,40 cm
V161	0,32X0,40 cm
V162	0,32X0,40 cm
V163	0,32X0,40 cm

Pilar	
Nome	Seção
P1	0,32X0,32 cm
P2	0,32X0,32 cm
P3	0,32X0,32 cm
P4	0,32X0,32 cm
P5	0,32X0,32 cm
P6	0,32X0,32 cm
P7	0,32X0,32 cm
P8	0,32X0,32 cm
P9	0,32X0,32 cm
P10	0,32X0,32 cm
P11	0,32X0,32 cm
P12	0,32X0,32 cm
P13	0,32X0,32 cm
P14	0,32X0,32 cm
P15	0,32X0,32 cm
P16	0,32X0,32 cm
P17	0,32X0,32 cm
P18	0,32X0,32 cm
P19	0,32X0,32 cm
P20	0,32X0,32 cm
P21	0,32X0,32 cm
P22	0,32X0,32 cm
P23	0,32X0,32 cm
P24	0,32X0,32 cm
P25	0,32X0,32 cm
P26	0,32X0,32 cm
P27	0,32X0,32 cm
P28	0,32X0,32 cm
P29	0,32X0,32 cm
P30	0,32X0,32 cm
P31	0,32X0,32 cm
P32	0,32X0,32 cm
P33	0,32X0,32 cm
P34	0,32X0,32 cm
P35	0,32X0,32 cm
P36	0,32X0,32 cm
P37	0,32X0,32 cm
P38	0,32X0,32 cm
P39	0,32X0,32 cm
P40	0,32X0,32 cm
P41	0,32X0,32 cm
P42	0,32X0,32 cm
P43	0,32X0,32 cm
P44	0,32X0,32 cm
P45	0,32X0,32 cm
P46	0,32X0,32 cm
P47	0,32X0,32 cm

Pilar	
Nome	Seção
P48	0,32X0,32 cm
P49	0,32X0,32 cm
P50	0,32X0,32 cm
P51	0,32X0,32 cm
P52	0,32X0,32 cm
P53	0,32X0,32 cm
P54	0,32X0,32 cm
P55	0,32X0,32 cm
P56	0,32X0,32 cm
P57	0,32X0,32 cm
P58	0,32X0,32 cm
P59	0,32X0,32 cm
P60	0,32X0,32 cm
P61	0,32X0,32 cm
P62	0,32X0,32 cm
P63	0,32X0,32 cm
P64	0,32X0,32 cm
P65	0,32X0,32 cm
P66	0,32X0,32 cm
P67	0,32X0,32 cm
P68	0,32X0,32 cm
P69	0,32X0,32 cm
P70	0,32X0,32 cm
P71	0,32X0,32 cm
P72	0,32X0,32 cm
P73	0,32X0,32 cm
P74	0,32X0,32 cm
P75	0,32X0,32 cm
P76	0,32X0,32 cm
P77	0,32X0,32 cm
P78	0,32X0,32 cm
P79	0,32X0,32 cm
P80	0,32X0,32 cm

Laje Nervurada	
Dimensão	Nível
0,80x0,80x0,25 cm	3,00 m

Laje Maciça
Altura
0,20 cm

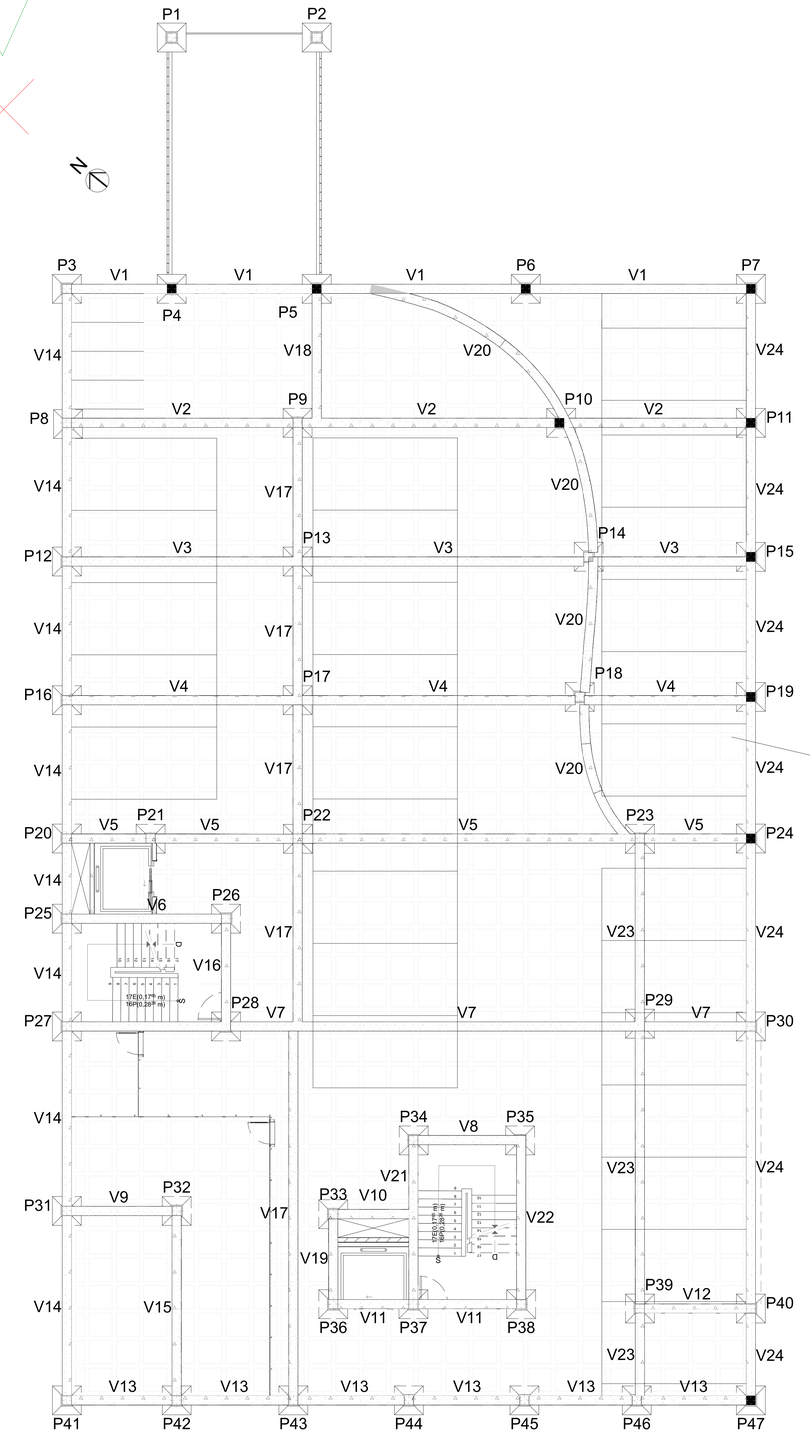

Legenda

- Pilar que continua
- Pilar que morre
- Pilar que nasce

ESTRUTURAL - SUBSOLO ESTACIONAMENTO

Escala 1/75

CENTRO UNIVERSITÁRIO UNA BOM DESPACHO - MINAS GERAIS

UC: PROJETO DE GRADUAÇÃO - ABORDAGENS

TEMA: CENTRO DE APOIO LGBTQIAP+ EM NOVA SERRANA, MINAS GERAIS

ORIENTADOR: LUCAS HENRIQUE MARINHO COSTA

ALUNO: MAGNO AUGUSTO ADOLFO

DATA: DEZEBRO/2023 PRANCHA: 19/30

Vigas	
Nome	Seção
V1	0,32X0,40 cm
V2	0,32X0,40 cm
V3	0,32X0,40 cm
V4	0,32X0,40 cm
V5	0,32X0,40 cm
V6	0,32X0,40 cm
V7	0,32X0,40 cm
V8	0,32X0,40 cm
V9	0,32X0,40 cm
V10	0,32X0,40 cm
V11	0,32X0,40 cm
V12	0,32X0,40 cm
V13	0,32X0,40 cm
V14	0,32X0,40 cm
V15	0,32X0,40 cm
V16	0,32X0,40 cm
V17	0,32X0,40 cm
V18	0,32X0,40 cm
V19	0,32X0,40 cm
V20	0,32X0,40 cm
V21	0,32X0,40 cm
V22	0,32X0,40 cm
V23	0,32X0,40 cm
V24	0,32X0,40 cm
V25	0,32X0,40 cm
V26	0,32X0,40 cm
V27	0,32X0,40 cm
V28	0,32X0,40 cm
V29	0,32X0,40 cm
V30	0,32X0,40 cm
V31	0,32X0,40 cm
V32	0,32X0,40 cm
V33	0,32X0,40 cm
V34	0,32X0,40 cm
V35	0,32X0,40 cm
V36	0,32X0,40 cm
V37	0,32X0,40 cm
V38	0,32X0,40 cm
V39	0,32X0,40 cm

Vigas	
Nome	Seção
V40	0,32X0,40 cm
V41	0,32X0,40 cm
V42	0,32X0,40 cm
V43	0,32X0,40 cm
V44	0,32X0,40 cm
V45	0,32X0,40 cm
V46	0,32X0,40 cm
V47	0,32X0,40 cm
V48	0,32X0,40 cm
V49	0,32X0,40 cm
V50	0,32X0,40 cm
V51	0,32X0,40 cm
V52	0,32X0,40 cm
V53	0,32X0,40 cm
V54	0,32X0,40 cm
V55	0,32X0,40 cm
V56	0,32X0,40 cm
V57	0,32X0,40 cm
V58	0,32X0,40 cm
V59	0,32X0,40 cm
V60	0,32X0,40 cm
V61	0,32X0,40 cm
V62	0,32X0,40 cm
V63	0,32X0,40 cm
V64	0,32X0,40 cm
V65	0,32X0,40 cm
V66	0,32X0,40 cm
V67	0,32X0,40 cm
V68	0,32X0,40 cm
V69	0,32X0,40 cm
V70	0,32X0,40 cm
V71	0,32X0,40 cm
V72	0,32X0,40 cm
V73	0,32X0,40 cm
V74	0,32X0,40 cm
V75	0,32X0,40 cm
V76	0,32X0,40 cm
V77	0,32X0,40 cm
V78	0,32X0,40 cm

Vigas	
Nome	Seção
V79	0,32X0,40 cm
V80	0,32X0,40 cm
V81	0,32X0,40 cm
V82	0,32X0,40 cm
V83	0,32X0,40 cm
V84	0,32X0,40 cm
V85	0,32X0,40 cm
V86	0,32X0,40 cm
V87	0,32X0,40 cm
V88	0,32X0,40 cm
V89	0,32X0,40 cm
V90	0,32X0,40 cm
V91	0,32X0,40 cm
V92	0,32X0,40 cm
V93	0,32X0,40 cm
V94	0,32X0,40 cm
V95	0,32X0,40 cm
V96	0,32X0,40 cm
V97	0,32X0,40 cm
V98	0,32X0,40 cm
V99	0,32X0,40 cm
V100	0,32X0,40 cm
V101	0,32X0,40 cm
V102	0,32X0,40 cm
V103	0,32X0,40 cm
V104	0,32X0,40 cm
V105	0,32X0,40 cm
V106	0,32X0,40 cm
V107	0,32X0,40 cm
V108	0,32X0,40 cm
V109	0,32X0,40 cm
V110	0,32X0,40 cm
V111	0,32X0,40 cm
V112	0,32X0,40 cm
V113	0,32X0,40 cm
V114	0,32X0,40 cm
V115	0,32X0,40 cm
V116	0,32X0,40 cm
V117	0,32X0,40 cm

Vigas	
Nome	Seção
V118	0,32X0,40 cm
V119	0,32X0,40 cm
V120	0,32X0,40 cm
V121	0,32X0,40 cm
V122	0,32X0,40 cm
V123	0,32X0,40 cm
V124	0,32X0,40 cm
V125	0,32X0,40 cm
V126	0,32X0,40 cm
V127	0,32X0,40 cm
V128	0,32X0,40 cm
V129	0,32X0,40 cm
V130	0,32X0,40 cm
V131	0,32X0,40 cm
V132	0,32X0,40 cm
V133	0,32X0,40 cm
V134	0,32X0,40 cm
V135	0,32X0,40 cm
V136	0,32X0,40 cm
V137	0,32X0,40 cm
V138	0,32X0,40 cm
V139	0,32X0,40 cm
V140	0,32X0,40 cm
V141	0,32X0,40 cm
V142	0,32X0,40 cm
V143	0,32X0,40 cm
V144	0,32X0,40 cm
V145	0,32X0,40 cm
V146	0,32X0,40 cm
V147	0,32X0,40 cm
V148	0,32X0,40 cm
V149	0,32X0,40 cm
V150	0,32X0,40 cm
V151	0,32X0,40 cm
V152	0,32X0,40 cm
V153	0,32X0,40 cm
V154	0,32X0,40 cm
V155	0,32X0,40 cm
V156	0,32X0,40 cm
V157	0,32X0,40 cm
V158	0,32X0,40 cm
V159	0,32X0,40 cm
V160	0,32X0,40 cm
V161	0,32X0,40 cm
V162	0,32X0,40 cm
V163	0,32X0,40 cm

Pilar	
Nome	Seção
P1	0,32X0,32 cm
P2	0,32X0,32 cm
P3	0,32X0,32 cm
P4	0,32X0,32 cm
P5	0,32X0,32 cm
P6	0,32X0,32 cm
P7	0,32X0,32 cm
P8	0,32X0,32 cm
P9	0,32X0,32 cm
P10	0,32X0,32 cm
P11	0,32X0,32 cm
P12	0,32X0,32 cm
P13	0,32X0,32 cm
P14	0,32X0,32 cm
P15	0,32X0,32 cm
P16	0,32X0,32 cm
P17	0,32X0,32 cm
P18	0,32X0,32 cm
P19	0,32X0,32 cm
P20	0,32X0,32 cm
P21	0,32X0,32 cm
P22	0,32X0,32 cm
P23	0,32X0,32 cm
P24	0,32X0,32 cm
P25	0,32X0,32 cm
P26	0,32X0,32 cm
P27	0,32X0,32 cm
P28	0,32X0,32 cm
P29	0,32X0,32 cm
P30	0,32X0,32 cm
P31	0,32X0,32 cm
P32	0,32X0,32 cm
P33	0,32X0,32 cm
P34	0,32X0,32 cm
P35	0,32X0,32 cm
P36	0,32X0,32 cm
P37	0,32X0,32 cm
P38	0,32X0,32 cm
P39	0,32X0,32 cm
P40	0,32X0,32 cm
P41	0,32X0,32 cm
P42	0,32X0,32 cm
P43	0,32X0,32 cm
P44	0,32X0,32 cm
P45	0,32X0,32 cm
P46	0,32X0,32 cm
P47	0,32X0,32 cm

Pilar	
Nome	Seção
P48	0,32X0,32 cm
P49	0,32X0,32 cm
P50	0,32X0,32 cm
P51	0,32X0,32 cm
P52	0,32X0,32 cm
P53	0,32X0,32 cm
P54	0,32X0,32 cm
P55	0,32X0,32 cm
P56	0,32X0,32 cm
P57	0,32X0,32 cm
P58	0,32X0,32 cm
P59	0,32X0,32 cm
P60	0,32X0,32 cm
P61	0,32X0,32 cm
P62	0,32X0,32 cm
P63	0,32X0,32 cm
P64	0,32X0,32 cm
P65	0,32X0,32 cm
P66	0,32X0,32 cm
P67	0,32X0,32 cm
P68	0,32X0,32 cm
P69	0,32X0,32 cm
P70	0,32X0,32 cm
P71	0,32X0,32 cm
P72	0,32X0,32 cm
P73	0,32X0,32 cm
P74	0,32X0,32 cm
P75	0,32X0,32 cm
P76	0,32X0,32 cm
P77	0,32X0,32 cm
P78	0,32X0,32 cm
P79	0,32X0,32 cm
P80	0,32X0,32 cm

Laje Nervurada	
Dimensão	Nível
0,80x0,80x0,25 cm	3,00 m

Laje Maciça
Altura
0,20 cm

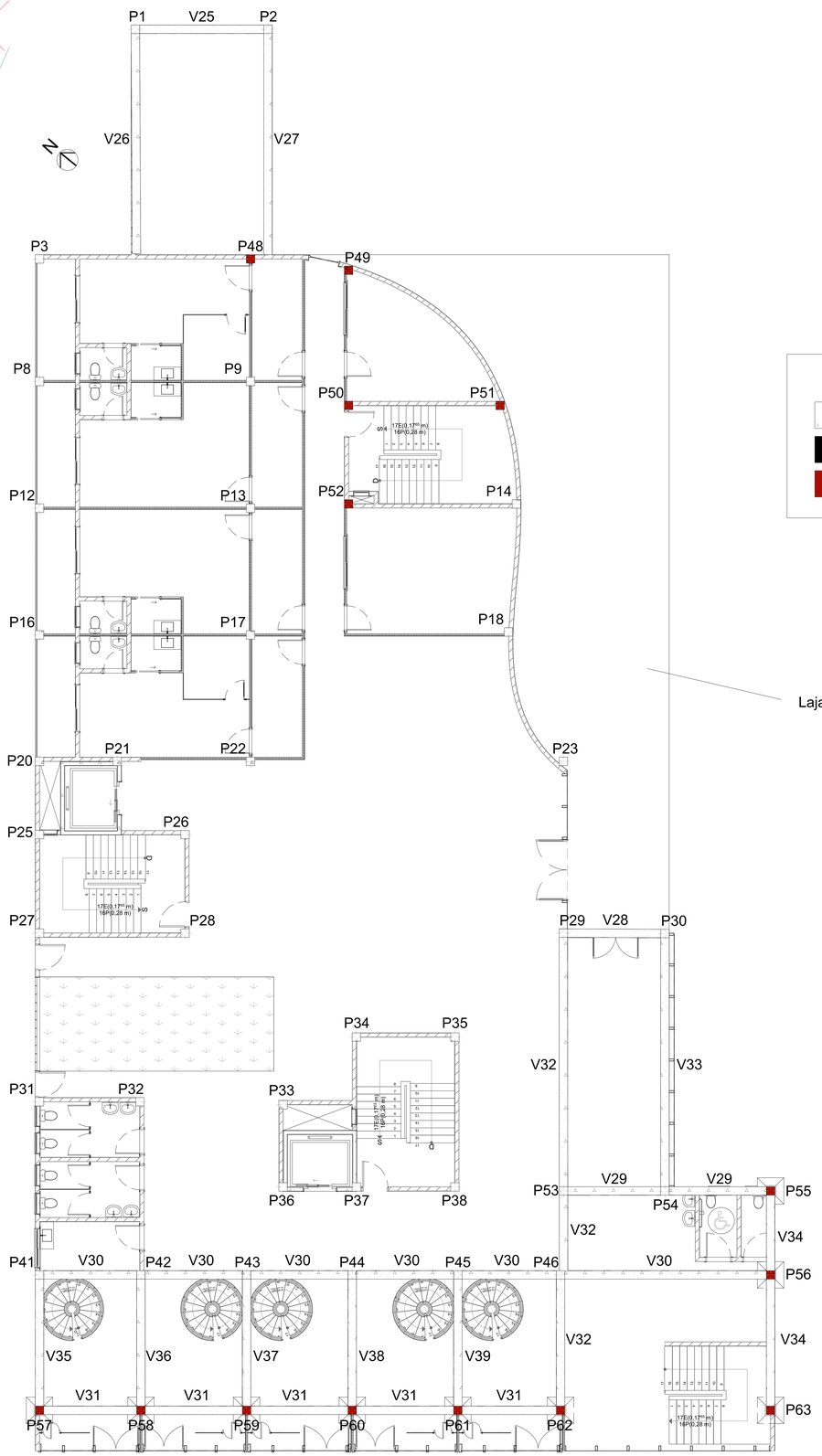

ESTRUTURAL - TÉRREO

Escala 1/75

CENTRO UNIVERSITÁRIO UNA BOM DESPACHO - MINAS GERAIS

UC: PROJETO DE GRADUAÇÃO - ABORDAGENS

TEMA: CENTRO DE APOIO LGBTQIAP+ EM NOVA SERRANA, MINAS GERAIS

ORIENTADOR: LUCAS HENRIQUE MARINHO COSTA

ALUNO: MAGNO AUGUSTO ADOLFO

DATA: DEZEBRO/2023

PRANCHA: 20/30

Vigas	
Nome	Seção
V1	0,32X0,40 cm
V2	0,32X0,40 cm
V3	0,32X0,40 cm
V4	0,32X0,40 cm
V5	0,32X0,40 cm
V6	0,32X0,40 cm
V7	0,32X0,40 cm
V8	0,32X0,40 cm
V9	0,32X0,40 cm
V10	0,32X0,40 cm
V11	0,32X0,40 cm
V12	0,32X0,40 cm
V13	0,32X0,40 cm
V14	0,32X0,40 cm
V15	0,32X0,40 cm
V16	0,32X0,40 cm
V17	0,32X0,40 cm
V18	0,32X0,40 cm
V19	0,32X0,40 cm
V20	0,32X0,40 cm
V21	0,32X0,40 cm
V22	0,32X0,40 cm
V23	0,32X0,40 cm
V24	0,32X0,40 cm
V25	0,32X0,40 cm
V26	0,32X0,40 cm
V27	0,32X0,40 cm
V28	0,32X0,40 cm
V29	0,32X0,40 cm
V30	0,32X0,40 cm
V31	0,32X0,40 cm
V32	0,32X0,40 cm
V33	0,32X0,40 cm
V34	0,32X0,40 cm
V35	0,32X0,40 cm
V36	0,32X0,40 cm
V37	0,32X0,40 cm
V38	0,32X0,40 cm
V39	0,32X0,40 cm

Vigas	
Nome	Seção
V40	0,32X0,40 cm
V41	0,32X0,40 cm
V42	0,32X0,40 cm
V43	0,32X0,40 cm
V44	0,32X0,40 cm
V45	0,32X0,40 cm
V46	0,32X0,40 cm
V47	0,32X0,40 cm
V48	0,32X0,40 cm
V49	0,32X0,40 cm
V50	0,32X0,40 cm
V51	0,32X0,40 cm
V52	0,32X0,40 cm
V53	0,32X0,40 cm
V54	0,32X0,40 cm
V55	0,32X0,40 cm
V56	0,32X0,40 cm
V57	0,32X0,40 cm
V58	0,32X0,40 cm
V59	0,32X0,40 cm
V60	0,32X0,40 cm
V61	0,32X0,40 cm
V62	0,32X0,40 cm
V63	0,32X0,40 cm
V64	0,32X0,40 cm
V65	0,32X0,40 cm
V66	0,32X0,40 cm
V67	0,32X0,40 cm
V68	0,32X0,40 cm
V69	0,32X0,40 cm
V70	0,32X0,40 cm
V71	0,32X0,40 cm
V72	0,32X0,40 cm
V73	0,32X0,40 cm
V74	0,32X0,40 cm
V75	0,32X0,40 cm
V76	0,32X0,40 cm
V77	0,32X0,40 cm
V78	0,32X0,40 cm

Vigas	
Nome	Seção
V79	0,32X0,40 cm
V80	0,32X0,40 cm
V81	0,32X0,40 cm
V82	0,32X0,40 cm
V83	0,32X0,40 cm
V84	0,32X0,40 cm
V85	0,32X0,40 cm
V86	0,32X0,40 cm
V87	0,32X0,40 cm
V88	0,32X0,40 cm
V89	0,32X0,40 cm
V90	0,32X0,40 cm
V91	0,32X0,40 cm
V92	0,32X0,40 cm
V93	0,32X0,40 cm
V94	0,32X0,40 cm
V95	0,32X0,40 cm
V96	0,32X0,40 cm
V97	0,32X0,40 cm
V98	0,32X0,40 cm
V99	0,32X0,40 cm
V100	0,32X0,40 cm
V101	0,32X0,40 cm
V102	0,32X0,40 cm
V103	0,32X0,40 cm
V104	0,32X0,40 cm
V105	0,32X0,40 cm
V106	0,32X0,40 cm
V107	0,32X0,40 cm
V108	0,32X0,40 cm
V109	0,32X0,40 cm
V110	0,32X0,40 cm
V111	0,32X0,40 cm
V112	0,32X0,40 cm
V113	0,32X0,40 cm
V114	0,32X0,40 cm
V115	0,32X0,40 cm
V116	0,32X0,40 cm
V117	0,32X0,40 cm

Vigas	
Nome	Seção
V118	0,32X0,40 cm
V119	0,32X0,40 cm
V120	0,32X0,40 cm
V121	0,32X0,40 cm
V122	0,32X0,40 cm
V123	0,32X0,40 cm
V124	0,32X0,40 cm
V125	0,32X0,40 cm
V126	0,32X0,40 cm
V127	0,32X0,40 cm
V128	0,32X0,40 cm
V129	0,32X0,40 cm
V130	0,32X0,40 cm
V131	0,32X0,40 cm
V132	0,32X0,40 cm
V133	0,32X0,40 cm
V134	0,32X0,40 cm
V135	0,32X0,40 cm
V136	0,32X0,40 cm
V137	0,32X0,40 cm
V138	0,32X0,40 cm
V139	0,32X0,40 cm
V140	0,32X0,40 cm
V141	0,32X0,40 cm
V142	0,32X0,40 cm
V143	0,32X0,40 cm
V144	0,32X0,40 cm
V145	0,32X0,40 cm
V146	0,32X0,40 cm
V147	0,32X0,40 cm
V148	0,32X0,40 cm
V149	0,32X0,40 cm
V150	0,32X0,40 cm
V151	0,32X0,40 cm
V152	0,32X0,40 cm
V153	0,32X0,40 cm
V154	0,32X0,40 cm
V155	0,32X0,40 cm
V156	0,32X0,40 cm
V157	0,32X0,40 cm
V158	0,32X0,40 cm
V159	0,32X0,40 cm
V160	0,32X0,40 cm
V161	0,32X0,40 cm
V162	0,32X0,40 cm
V163	0,32X0,40 cm

Pilar	
Nome	Seção
P1	0,32X0,32 cm
P2	0,32X0,32 cm
P3	0,32X0,32 cm
P4	0,32X0,32 cm
P5	0,32X0,32 cm
P6	0,32X0,32 cm
P7	0,32X0,32 cm
P8	0,32X0,32 cm
P9	0,32X0,32 cm
P10	0,32X0,32 cm
P11	0,32X0,32 cm
P12	0,32X0,32 cm
P13	0,32X0,32 cm
P14	0,32X0,32 cm
P15	0,32X0,32 cm
P16	0,32X0,32 cm
P17	0,32X0,32 cm
P18	0,32X0,32 cm
P19	0,32X0,32 cm
P20	0,32X0,32 cm
P21	0,32X0,32 cm
P22	0,32X0,32 cm
P23	0,32X0,32 cm
P24	0,32X0,32 cm
P25	0,32X0,32 cm
P26	0,32X0,32 cm
P27	0,32X0,32 cm
P28	0,32X0,32 cm
P29	0,32X0,32 cm
P30	0,32X0,32 cm
P31	0,32X0,32 cm
P32	0,32X0,32 cm
P33	0,32X0,32 cm
P34	0,32X0,32 cm
P35	0,32X0,32 cm
P36	0,32X0,32 cm
P37	0,32X0,32 cm
P38	0,32X0,32 cm
P39	0,32X0,32 cm
P40	0,32X0,32 cm
P41	0,32X0,32 cm
P42	0,32X0,32 cm
P43	0,32X0,32 cm
P44	0,32X0,32 cm
P45	0,32X0,32 cm
P46	0,32X0,32 cm
P47	0,32X0,32 cm

Pilar	
Nome	Seção
P48	0,32X0,32 cm
P49	0,32X0,32 cm
P50	0,32X0,32 cm
P51	0,32X0,32 cm
P52	0,32X0,32 cm
P53	0,32X0,32 cm
P54	0,32X0,32 cm
P55	0,32X0,32 cm
P56	0,32X0,32 cm
P57	0,32X0,32 cm
P58	0,32X0,32 cm
P59	0,32X0,32 cm
P60	0,32X0,32 cm
P61	0,32X0,32 cm
P62	0,32X0,32 cm
P63	0,32X0,32 cm
P64	0,32X0,32 cm
P65	0,32X0,32 cm
P66	0,32X0,32 cm
P67	0,32X0,32 cm
P68	0,32X0,32 cm
P69	0,32X0,32 cm
P70	0,32X0,32 cm
P71	0,32X0,32 cm
P72	0,32X0,32 cm
P73	0,32X0,32 cm
P74	0,32X0,32 cm
P75	0,32X0,32 cm
P76	0,32X0,32 cm
P77	0,32X0,32 cm
P78	0,32X0,32 cm
P79	0,32X0,32 cm
P80	0,32X0,32 cm

Laje Nervurada	
Dimensão	Nível
0,80x0,80x0,25 cm	3,00 m

Laje Maciça
Altura
0,20 cm

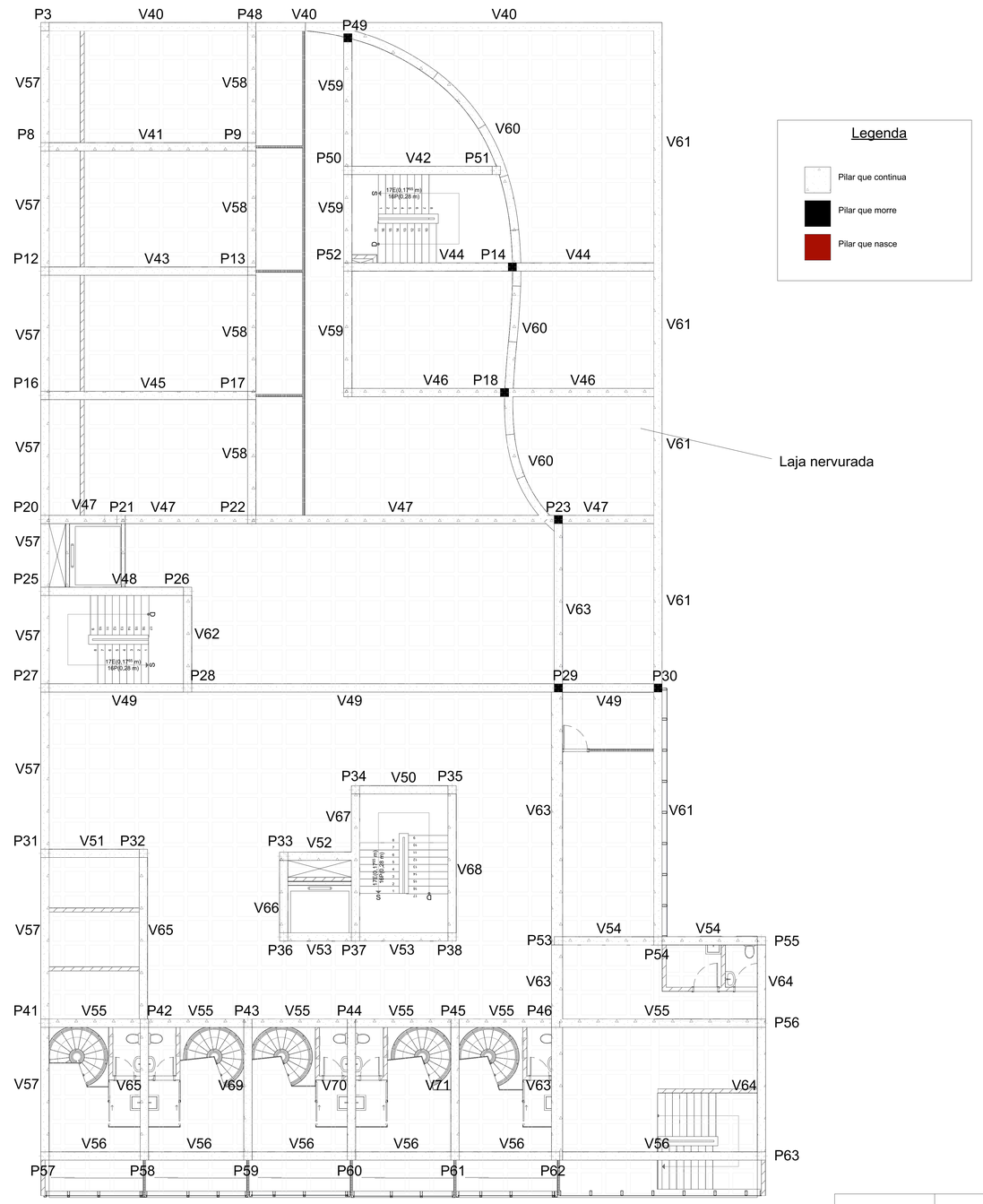

ESTRUTURAL - MEZANINO

Escala 1/75

CENTRO UNIVERSITÁRIO UNA BOM DESPACHO - MINAS GERAIS

UC: PROJETO DE GRADUAÇÃO - ABORDAGENS

TEMA: CENTRO DE APOIO LGBTQIAP+ EM NOVA SERRANA, MINAS GERAIS

ORIENTADOR: LUCAS HENRIQUE MARINHO COSTA

ALUNO: MAGNO AUGUSTO ADOLFO

DATA: DEZEBRO/2023 PRANCHA: 21/30

Vigas	
Nome	Seção
V1	0,32X0,40 cm
V2	0,32X0,40 cm
V3	0,32X0,40 cm
V4	0,32X0,40 cm
V5	0,32X0,40 cm
V6	0,32X0,40 cm
V7	0,32X0,40 cm
V8	0,32X0,40 cm
V9	0,32X0,40 cm
V10	0,32X0,40 cm
V11	0,32X0,40 cm
V12	0,32X0,40 cm
V13	0,32X0,40 cm
V14	0,32X0,40 cm
V15	0,32X0,40 cm
V16	0,32X0,40 cm
V17	0,32X0,40 cm
V18	0,32X0,40 cm
V19	0,32X0,40 cm
V20	0,32X0,40 cm
V21	0,32X0,40 cm
V22	0,32X0,40 cm
V23	0,32X0,40 cm
V24	0,32X0,40 cm
V25	0,32X0,40 cm
V26	0,32X0,40 cm
V27	0,32X0,40 cm
V28	0,32X0,40 cm
V29	0,32X0,40 cm
V30	0,32X0,40 cm
V31	0,32X0,40 cm
V32	0,32X0,40 cm
V33	0,32X0,40 cm
V34	0,32X0,40 cm
V35	0,32X0,40 cm
V36	0,32X0,40 cm
V37	0,32X0,40 cm
V38	0,32X0,40 cm
V39	0,32X0,40 cm

Vigas	
Nome	Seção
V40	0,32X0,40 cm
V41	0,32X0,40 cm
V42	0,32X0,40 cm
V43	0,32X0,40 cm
V44	0,32X0,40 cm
V45	0,32X0,40 cm
V46	0,32X0,40 cm
V47	0,32X0,40 cm
V48	0,32X0,40 cm
V49	0,32X0,40 cm
V50	0,32X0,40 cm
V51	0,32X0,40 cm
V52	0,32X0,40 cm
V53	0,32X0,40 cm
V54	0,32X0,40 cm
V55	0,32X0,40 cm
V56	0,32X0,40 cm
V57	0,32X0,40 cm
V58	0,32X0,40 cm
V59	0,32X0,40 cm
V60	0,32X0,40 cm
V61	0,32X0,40 cm
V62	0,32X0,40 cm
V63	0,32X0,40 cm
V64	0,32X0,40 cm
V65	0,32X0,40 cm
V66	0,32X0,40 cm
V67	0,32X0,40 cm
V68	0,32X0,40 cm
V69	0,32X0,40 cm
V70	0,32X0,40 cm
V71	0,32X0,40 cm
V72	0,32X0,40 cm
V73	0,32X0,40 cm
V74	0,32X0,40 cm
V75	0,32X0,40 cm
V76	0,32X0,40 cm
V77	0,32X0,40 cm
V78	0,32X0,40 cm

Vigas	
Nome	Seção
V79	0,32X0,40 cm
V80	0,32X0,40 cm
V81	0,32X0,40 cm
V82	0,32X0,40 cm
V83	0,32X0,40 cm
V84	0,32X0,40 cm
V85	0,32X0,40 cm
V86	0,32X0,40 cm
V87	0,32X0,40 cm
V88	0,32X0,40 cm
V89	0,32X0,40 cm
V90	0,32X0,40 cm
V91	0,32X0,40 cm
V92	0,32X0,40 cm
V93	0,32X0,40 cm
V94	0,32X0,40 cm
V95	0,32X0,40 cm
V96	0,32X0,40 cm
V97	0,32X0,40 cm
V98	0,32X0,40 cm
V99	0,32X0,40 cm
V100	0,32X0,40 cm
V101	0,32X0,40 cm
V102	0,32X0,40 cm
V103	0,32X0,40 cm
V104	0,32X0,40 cm
V105	0,32X0,40 cm
V106	0,32X0,40 cm
V107	0,32X0,40 cm
V108	0,32X0,40 cm
V109	0,32X0,40 cm
V110	0,32X0,40 cm
V111	0,32X0,40 cm
V112	0,32X0,40 cm
V113	0,32X0,40 cm
V114	0,32X0,40 cm
V115	0,32X0,40 cm
V116	0,32X0,40 cm
V117	0,32X0,40 cm

Vigas	
Nome	Seção
V118	0,32X0,40 cm
V119	0,32X0,40 cm
V120	0,32X0,40 cm
V121	0,32X0,40 cm
V122	0,32X0,40 cm
V123	0,32X0,40 cm
V124	0,32X0,40 cm
V125	0,32X0,40 cm
V126	0,32X0,40 cm
V127	0,32X0,40 cm
V128	0,32X0,40 cm
V129	0,32X0,40 cm
V130	0,32X0,40 cm
V131	0,32X0,40 cm
V132	0,32X0,40 cm
V133	0,32X0,40 cm
V134	0,32X0,40 cm
V135	0,32X0,40 cm
V136	0,32X0,40 cm
V137	0,32X0,40 cm
V138	0,32X0,40 cm
V139	0,32X0,40 cm
V140	0,32X0,40 cm
V141	0,32X0,40 cm
V142	0,32X0,40 cm
V143	0,32X0,40 cm
V144	0,32X0,40 cm
V145	0,32X0,40 cm
V146	0,32X0,40 cm
V147	0,32X0,40 cm
V148	0,32X0,40 cm
V149	0,32X0,40 cm
V150	0,32X0,40 cm
V151	0,32X0,40 cm
V152	0,32X0,40 cm
V153	0,32X0,40 cm
V154	0,32X0,40 cm
V155	0,32X0,40 cm
V156	0,32X0,40 cm
V157	0,32X0,40 cm
V158	0,32X0,40 cm
V159	0,32X0,40 cm
V160	0,32X0,40 cm
V161	0,32X0,40 cm
V162	0,32X0,40 cm
V163	0,32X0,40 cm

Pilar	
Nome	Seção
P1	0,32X0,32 cm
P2	0,32X0,32 cm
P3	0,32X0,32 cm
P4	0,32X0,32 cm
P5	0,32X0,32 cm
P6	0,32X0,32 cm
P7	0,32X0,32 cm
P8	0,32X0,32 cm
P9	0,32X0,32 cm
P10	0,32X0,32 cm
P11	0,32X0,32 cm
P12	0,32X0,32 cm
P13	0,32X0,32 cm
P14	0,32X0,32 cm
P15	0,32X0,32 cm
P16	0,32X0,32 cm
P17	0,32X0,32 cm
P18	0,32X0,32 cm
P19	0,32X0,32 cm
P20	0,32X0,32 cm
P21	0,32X0,32 cm
P22	0,32X0,32 cm
P23	0,32X0,32 cm
P24	0,32X0,32 cm
P25	0,32X0,32 cm
P26	0,32X0,32 cm
P27	0,32X0,32 cm
P28	0,32X0,32 cm
P29	0,32X0,32 cm
P30	0,32X0,32 cm
P31	0,32X0,32 cm
P32	0,32X0,32 cm
P33	0,32X0,32 cm
P34	0,32X0,32 cm
P35	0,32X0,32 cm
P36	0,32X0,32 cm
P37	0,32X0,32 cm
P38	0,32X0,32 cm
P39	0,32X0,32 cm
P40	0,32X0,32 cm
P41	0,32X0,32 cm
P42	0,32X0,32 cm
P43	0,32X0,32 cm
P44	0,32X0,32 cm
P45	0,32X0,32 cm
P46	0,32X0,32 cm
P47	0,32X0,32 cm

Pilar	
Nome	Seção
P48	0,32X0,32 cm
P49	0,32X0,32 cm
P50	0,32X0,32 cm
P51	0,32X0,32 cm
P52	0,32X0,32 cm
P53	0,32X0,32 cm
P54	0,32X0,32 cm
P55	0,32X0,32 cm
P56	0,32X0,32 cm
P57	0,32X0,32 cm
P58	0,32X0,32 cm
P59	0,32X0,32 cm
P60	0,32X0,32 cm
P61	0,32X0,32 cm
P62	0,32X0,32 cm
P63	0,32X0,32 cm
P64	0,32X0,32 cm
P65	0,32X0,32 cm
P66	0,32X0,32 cm
P67	0,32X0,32 cm
P68	0,32X0,32 cm
P69	0,32X0,32 cm
P70	0,32X0,32 cm
P71	0,32X0,32 cm
P72	0,32X0,32 cm
P73	0,32X0,32 cm
P74	0,32X0,32 cm
P75	0,32X0,32 cm
P76	0,32X0,32 cm
P77	0,32X0,32 cm
P78	0,32X0,32 cm
P79	0,32X0,32 cm
P80	0,32X0,32 cm

Laje Nervurada	
Dimensão	Nível
0,80x0,80x0,25 cm	3,00 m

Laje Maciça
Altura
0,20 cm

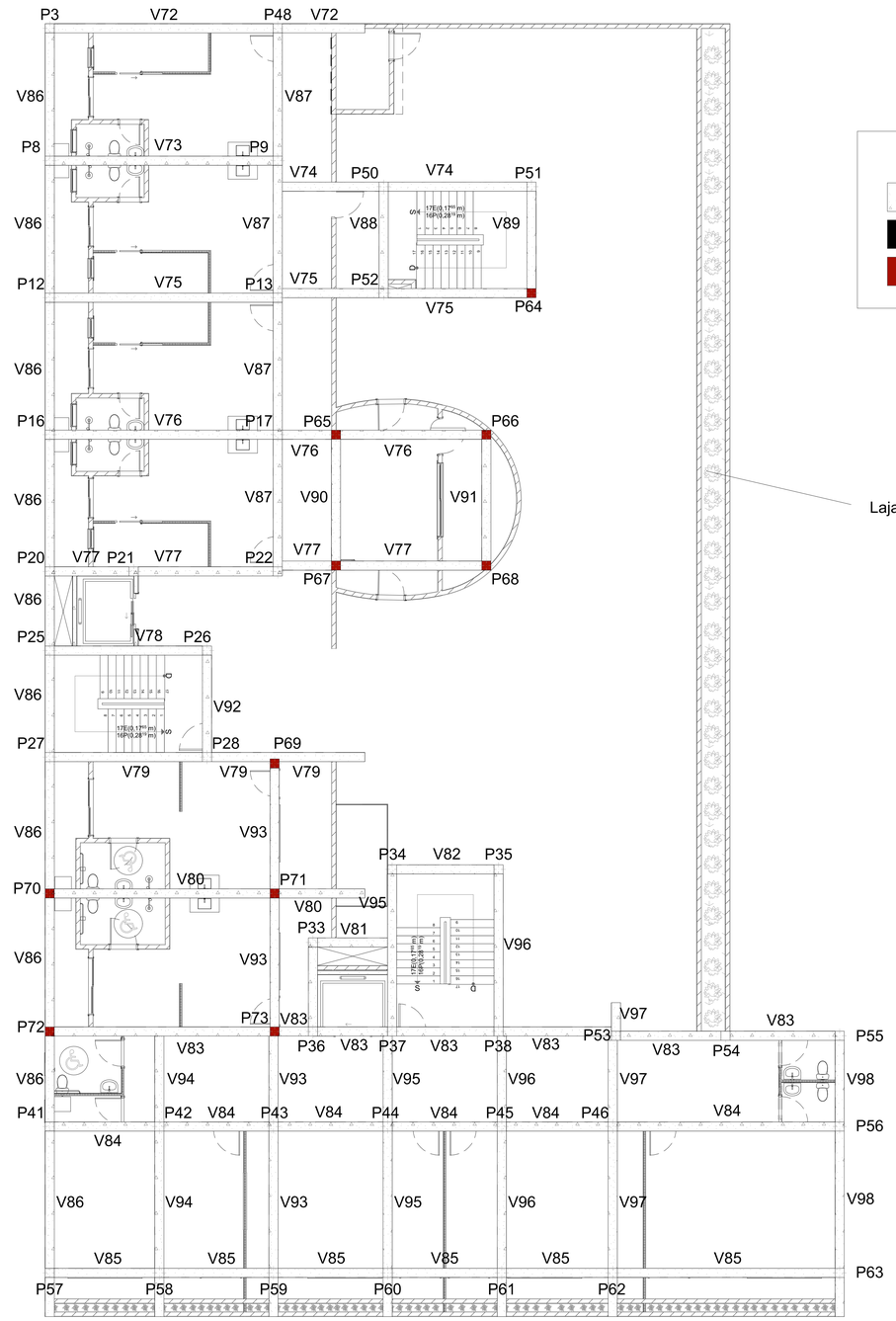

ESTRUTURAL - PRIMEIRO PAVIMENTO

Escala 1/75

CENTRO UNIVERSITÁRIO UNA BOM DESPACHO - MINAS GERAIS

UC: PROJETO DE GRADUAÇÃO - ABORDAGENS

TEMA: CENTRO DE APOIO LGBTQIAP+ EM NOVA SERRANA, MINAS GERAIS

ORIENTADOR: LUCAS HENRIQUE MARINHO COSTA

ALUNO: MAGNO AUGUSTO ADOLFO

DATA: DEZEBRO/2023

PRANCHA: 22/30

Vigas	
Nome	Seção
V1	0,32X0,40 cm
V2	0,32X0,40 cm
V3	0,32X0,40 cm
V4	0,32X0,40 cm
V5	0,32X0,40 cm
V6	0,32X0,40 cm
V7	0,32X0,40 cm
V8	0,32X0,40 cm
V9	0,32X0,40 cm
V10	0,32X0,40 cm
V11	0,32X0,40 cm
V12	0,32X0,40 cm
V13	0,32X0,40 cm
V14	0,32X0,40 cm
V15	0,32X0,40 cm
V16	0,32X0,40 cm
V17	0,32X0,40 cm
V18	0,32X0,40 cm
V19	0,32X0,40 cm
V20	0,32X0,40 cm
V21	0,32X0,40 cm
V22	0,32X0,40 cm
V23	0,32X0,40 cm
V24	0,32X0,40 cm
V25	0,32X0,40 cm
V26	0,32X0,40 cm
V27	0,32X0,40 cm
V28	0,32X0,40 cm
V29	0,32X0,40 cm
V30	0,32X0,40 cm
V31	0,32X0,40 cm
V32	0,32X0,40 cm
V33	0,32X0,40 cm
V34	0,32X0,40 cm
V35	0,32X0,40 cm
V36	0,32X0,40 cm
V37	0,32X0,40 cm
V38	0,32X0,40 cm
V39	0,32X0,40 cm

Vigas	
Nome	Seção
V40	0,32X0,40 cm
V41	0,32X0,40 cm
V42	0,32X0,40 cm
V43	0,32X0,40 cm
V44	0,32X0,40 cm
V45	0,32X0,40 cm
V46	0,32X0,40 cm
V47	0,32X0,40 cm
V48	0,32X0,40 cm
V49	0,32X0,40 cm
V50	0,32X0,40 cm
V51	0,32X0,40 cm
V52	0,32X0,40 cm
V53	0,32X0,40 cm
V54	0,32X0,40 cm
V55	0,32X0,40 cm
V56	0,32X0,40 cm
V57	0,32X0,40 cm
V58	0,32X0,40 cm
V59	0,32X0,40 cm
V60	0,32X0,40 cm
V61	0,32X0,40 cm
V62	0,32X0,40 cm
V63	0,32X0,40 cm
V64	0,32X0,40 cm
V65	0,32X0,40 cm
V66	0,32X0,40 cm
V67	0,32X0,40 cm
V68	0,32X0,40 cm
V69	0,32X0,40 cm
V70	0,32X0,40 cm
V71	0,32X0,40 cm
V72	0,32X0,40 cm
V73	0,32X0,40 cm
V74	0,32X0,40 cm
V75	0,32X0,40 cm
V76	0,32X0,40 cm
V77	0,32X0,40 cm
V78	0,32X0,40 cm

Vigas	
Nome	Seção
V79	0,32X0,40 cm
V80	0,32X0,40 cm
V81	0,32X0,40 cm
V82	0,32X0,40 cm
V83	0,32X0,40 cm
V84	0,32X0,40 cm
V85	0,32X0,40 cm
V86	0,32X0,40 cm
V87	0,32X0,40 cm
V88	0,32X0,40 cm
V89	0,32X0,40 cm
V90	0,32X0,40 cm
V91	0,32X0,40 cm
V92	0,32X0,40 cm
V93	0,32X0,40 cm
V94	0,32X0,40 cm
V95	0,32X0,40 cm
V96	0,32X0,40 cm
V97	0,32X0,40 cm
V98	0,32X0,40 cm
V99	0,32X0,40 cm
V100	0,32X0,40 cm
V101	0,32X0,40 cm
V102	0,32X0,40 cm
V103	0,32X0,40 cm
V104	0,32X0,40 cm
V105	0,32X0,40 cm
V106	0,32X0,40 cm
V107	0,32X0,40 cm
V108	0,32X0,40 cm
V109	0,32X0,40 cm
V110	0,32X0,40 cm
V111	0,32X0,40 cm
V112	0,32X0,40 cm
V113	0,32X0,40 cm
V114	0,32X0,40 cm
V115	0,32X0,40 cm
V116	0,32X0,40 cm
V117	0,32X0,40 cm

Vigas	
Nome	Seção
V118	0,32X0,40 cm
V119	0,32X0,40 cm
V120	0,32X0,40 cm
V121	0,32X0,40 cm
V122	0,32X0,40 cm
V123	0,32X0,40 cm
V124	0,32X0,40 cm
V125	0,32X0,40 cm
V126	0,32X0,40 cm
V127	0,32X0,40 cm
V128	0,32X0,40 cm
V129	0,32X0,40 cm
V130	0,32X0,40 cm
V131	0,32X0,40 cm
V132	0,32X0,40 cm
V133	0,32X0,40 cm
V134	0,32X0,40 cm
V135	0,32X0,40 cm
V136	0,32X0,40 cm
V137	0,32X0,40 cm
V138	0,32X0,40 cm
V139	0,32X0,40 cm
V140	0,32X0,40 cm
V141	0,32X0,40 cm
V142	0,32X0,40 cm
V143	0,32X0,40 cm
V144	0,32X0,40 cm
V145	0,32X0,40 cm
V146	0,32X0,40 cm
V147	0,32X0,40 cm
V148	0,32X0,40 cm
V149	0,32X0,40 cm
V150	0,32X0,40 cm
V151	0,32X0,40 cm
V152	0,32X0,40 cm
V153	0,32X0,40 cm
V154	0,32X0,40 cm
V155	0,32X0,40 cm
V156	0,32X0,40 cm
V157	0,32X0,40 cm
V158	0,32X0,40 cm
V159	0,32X0,40 cm
V160	0,32X0,40 cm
V161	0,32X0,40 cm
V162	0,32X0,40 cm
V163	0,32X0,40 cm

Pilar	
Nome	Seção
P1	0,32X0,32 cm
P2	0,32X0,32 cm
P3	0,32X0,32 cm
P4	0,32X0,32 cm
P5	0,32X0,32 cm
P6	0,32X0,32 cm
P7	0,32X0,32 cm
P8	0,32X0,32 cm
P9	0,32X0,32 cm
P10	0,32X0,32 cm
P11	0,32X0,32 cm
P12	0,32X0,32 cm
P13	0,32X0,32 cm
P14	0,32X0,32 cm
P15	0,32X0,32 cm
P16	0,32X0,32 cm
P17	0,32X0,32 cm
P18	0,32X0,32 cm
P19	0,32X0,32 cm
P20	0,32X0,32 cm
P21	0,32X0,32 cm
P22	0,32X0,32 cm
P23	0,32X0,32 cm
P24	0,32X0,32 cm
P25	0,32X0,32 cm
P26	0,32X0,32 cm
P27	0,32X0,32 cm
P28	0,32X0,32 cm
P29	0,32X0,32 cm
P30	0,32X0,32 cm
P31	0,32X0,32 cm
P32	0,32X0,32 cm
P33	0,32X0,32 cm
P34	0,32X0,32 cm
P35	0,32X0,32 cm
P36	0,32X0,32 cm
P37	0,32X0,32 cm
P38	0,32X0,32 cm
P39	0,32X0,32 cm
P40	0,32X0,32 cm
P41	0,32X0,32 cm
P42	0,32X0,32 cm
P43	0,32X0,32 cm
P44	0,32X0,32 cm
P45	0,32X0,32 cm
P46	0,32X0,32 cm
P47	0,32X0,32 cm

Pilar	
Nome	Seção
P48	0,32X0,32 cm
P49	0,32X0,32 cm
P50	0,32X0,32 cm
P51	0,32X0,32 cm
P52	0,32X0,32 cm
P53	0,32X0,32 cm
P54	0,32X0,32 cm
P55	0,32X0,32 cm
P56	0,32X0,32 cm
P57	0,32X0,32 cm
P58	0,32X0,32 cm
P59	0,32X0,32 cm
P60	0,32X0,32 cm
P61	0,32X0,32 cm
P62	0,32X0,32 cm
P63	0,32X0,32 cm
P64	0,32X0,32 cm
P65	0,32X0,32 cm
P66	0,32X0,32 cm
P67	0,32X0,32 cm
P68	0,32X0,32 cm
P69	0,32X0,32 cm
P70	0,32X0,32 cm
P71	0,32X0,32 cm
P72	0,32X0,32 cm
P73	0,32X0,32 cm
P74	0,32X0,32 cm
P75	0,32X0,32 cm
P76	0,32X0,32 cm
P77	0,32X0,32 cm
P78	0,32X0,32 cm
P79	0,32X0,32 cm
P80	0,32X0,32 cm

Laje Nervurada	
Dimensão	Nível
0,80x0,80x0,25 cm	3,00 m

Laje Maciça
Altura
0,20 cm

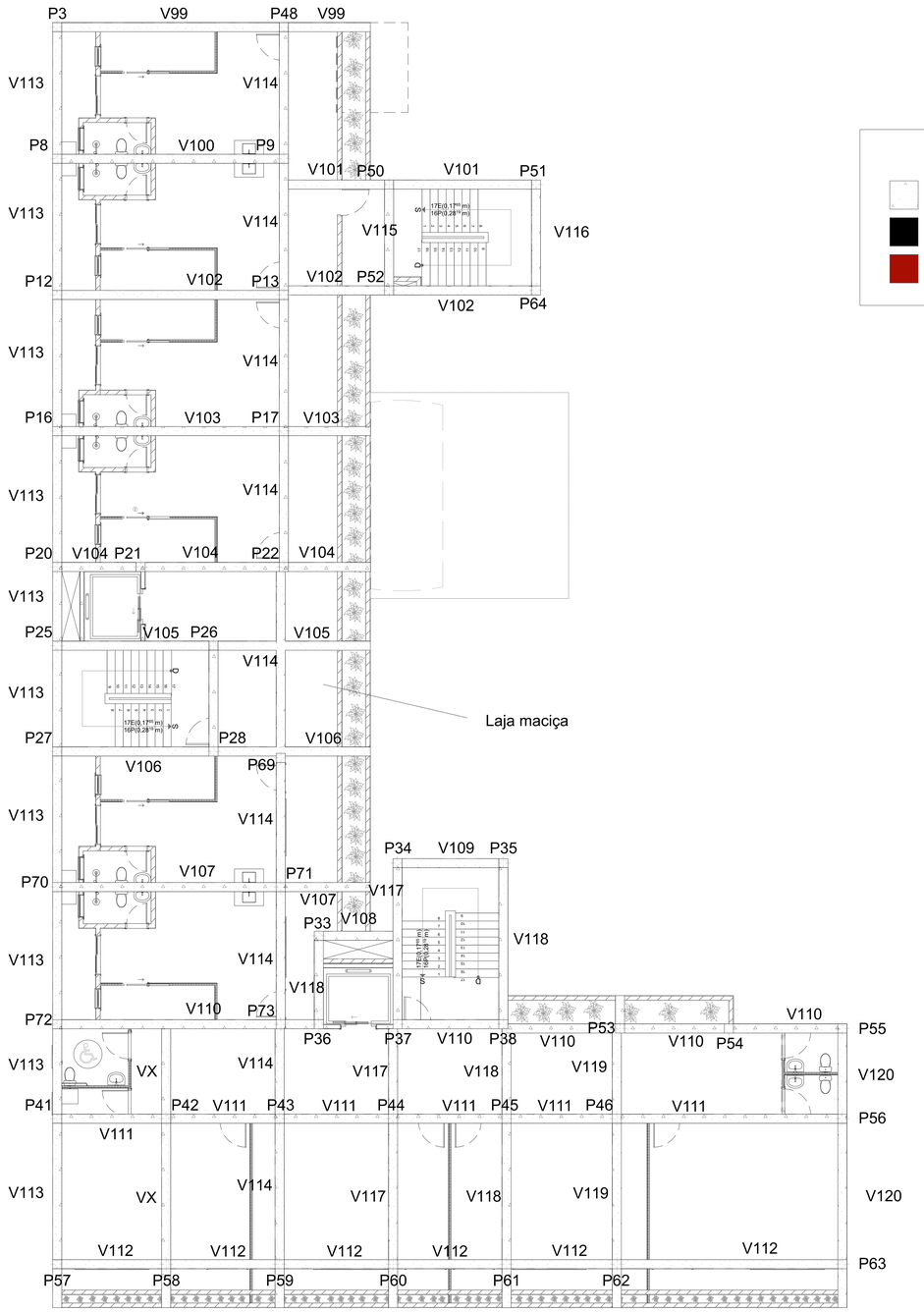

Legenda

- Pilar que continua
- Pilar que morre
- Pilar que nasce

ESTRUTURAL - SEGUNDO PAVIMENTO

Escala 1/75

CENTRO UNIVERSITÁRIO UNA BOM DESPACHO - MINAS GERAIS

UC: PROJETO DE GRADUAÇÃO - ABORDAGENS

TEMA: CENTRO DE APOIO LGBTQIAP+ EM NOVA SERRANA, MINAS GERAIS

ORIENTADOR: LUCAS HENRIQUE MARINHO COSTA

ALUNO: MAGNO AUGUSTO ADOLFO

DATA: DEZEBRO/2023 PRANCHA: 23/30

Vigas	
Nome	Seção
V1	0,32X0,40 cm
V2	0,32X0,40 cm
V3	0,32X0,40 cm
V4	0,32X0,40 cm
V5	0,32X0,40 cm
V6	0,32X0,40 cm
V7	0,32X0,40 cm
V8	0,32X0,40 cm
V9	0,32X0,40 cm
V10	0,32X0,40 cm
V11	0,32X0,40 cm
V12	0,32X0,40 cm
V13	0,32X0,40 cm
V14	0,32X0,40 cm
V15	0,32X0,40 cm
V16	0,32X0,40 cm
V17	0,32X0,40 cm
V18	0,32X0,40 cm
V19	0,32X0,40 cm
V20	0,32X0,40 cm
V21	0,32X0,40 cm
V22	0,32X0,40 cm
V23	0,32X0,40 cm
V24	0,32X0,40 cm
V25	0,32X0,40 cm
V26	0,32X0,40 cm
V27	0,32X0,40 cm
V28	0,32X0,40 cm
V29	0,32X0,40 cm
V30	0,32X0,40 cm
V31	0,32X0,40 cm
V32	0,32X0,40 cm
V33	0,32X0,40 cm
V34	0,32X0,40 cm
V35	0,32X0,40 cm
V36	0,32X0,40 cm
V37	0,32X0,40 cm
V38	0,32X0,40 cm
V39	0,32X0,40 cm

Vigas	
Nome	Seção
V40	0,32X0,40 cm
V41	0,32X0,40 cm
V42	0,32X0,40 cm
V43	0,32X0,40 cm
V44	0,32X0,40 cm
V45	0,32X0,40 cm
V46	0,32X0,40 cm
V47	0,32X0,40 cm
V48	0,32X0,40 cm
V49	0,32X0,40 cm
V50	0,32X0,40 cm
V51	0,32X0,40 cm
V52	0,32X0,40 cm
V53	0,32X0,40 cm
V54	0,32X0,40 cm
V55	0,32X0,40 cm
V56	0,32X0,40 cm
V57	0,32X0,40 cm
V58	0,32X0,40 cm
V59	0,32X0,40 cm
V60	0,32X0,40 cm
V61	0,32X0,40 cm
V62	0,32X0,40 cm
V63	0,32X0,40 cm
V64	0,32X0,40 cm
V65	0,32X0,40 cm
V66	0,32X0,40 cm
V67	0,32X0,40 cm
V68	0,32X0,40 cm
V69	0,32X0,40 cm
V70	0,32X0,40 cm
V71	0,32X0,40 cm
V72	0,32X0,40 cm
V73	0,32X0,40 cm
V74	0,32X0,40 cm
V75	0,32X0,40 cm
V76	0,32X0,40 cm
V77	0,32X0,40 cm
V78	0,32X0,40 cm

Vigas	
Nome	Seção
V79	0,32X0,40 cm
V80	0,32X0,40 cm
V81	0,32X0,40 cm
V82	0,32X0,40 cm
V83	0,32X0,40 cm
V84	0,32X0,40 cm
V85	0,32X0,40 cm
V86	0,32X0,40 cm
V87	0,32X0,40 cm
V88	0,32X0,40 cm
V89	0,32X0,40 cm
V90	0,32X0,40 cm
V91	0,32X0,40 cm
V92	0,32X0,40 cm
V93	0,32X0,40 cm
V94	0,32X0,40 cm
V95	0,32X0,40 cm
V96	0,32X0,40 cm
V97	0,32X0,40 cm
V98	0,32X0,40 cm
V99	0,32X0,40 cm
V100	0,32X0,40 cm
V101	0,32X0,40 cm
V102	0,32X0,40 cm
V103	0,32X0,40 cm
V104	0,32X0,40 cm
V105	0,32X0,40 cm
V106	0,32X0,40 cm
V107	0,32X0,40 cm
V108	0,32X0,40 cm
V109	0,32X0,40 cm
V110	0,32X0,40 cm
V111	0,32X0,40 cm
V112	0,32X0,40 cm
V113	0,32X0,40 cm
V114	0,32X0,40 cm
V115	0,32X0,40 cm
V116	0,32X0,40 cm
V117	0,32X0,40 cm

Vigas	
Nome	Seção
V118	0,32X0,40 cm
V119	0,32X0,40 cm
V120	0,32X0,40 cm
V121	0,32X0,40 cm
V122	0,32X0,40 cm
V123	0,32X0,40 cm
V124	0,32X0,40 cm
V125	0,32X0,40 cm
V126	0,32X0,40 cm
V127	0,32X0,40 cm
V128	0,32X0,40 cm
V129	0,32X0,40 cm
V130	0,32X0,40 cm
V131	0,32X0,40 cm
V132	0,32X0,40 cm
V133	0,32X0,40 cm
V134	0,32X0,40 cm
V135	0,32X0,40 cm
V136	0,32X0,40 cm
V137	0,32X0,40 cm
V138	0,32X0,40 cm
V139	0,32X0,40 cm
V140	0,32X0,40 cm
V141	0,32X0,40 cm
V142	0,32X0,40 cm
V143	0,32X0,40 cm
V144	0,32X0,40 cm
V145	0,32X0,40 cm
V146	0,32X0,40 cm
V147	0,32X0,40 cm
V148	0,32X0,40 cm
V149	0,32X0,40 cm
V150	0,32X0,40 cm
V151	0,32X0,40 cm
V152	0,32X0,40 cm
V153	0,32X0,40 cm
V154	0,32X0,40 cm
V155	0,32X0,40 cm
V156	0,32X0,40 cm
V157	0,32X0,40 cm
V158	0,32X0,40 cm
V159	0,32X0,40 cm
V160	0,32X0,40 cm
V161	0,32X0,40 cm
V162	0,32X0,40 cm
V163	0,32X0,40 cm

Pilar	
Nome	Seção
P1	0,32X0,32 cm
P2	0,32X0,32 cm
P3	0,32X0,32 cm
P4	0,32X0,32 cm
P5	0,32X0,32 cm
P6	0,32X0,32 cm
P7	0,32X0,32 cm
P8	0,32X0,32 cm
P9	0,32X0,32 cm
P10	0,32X0,32 cm
P11	0,32X0,32 cm
P12	0,32X0,32 cm
P13	0,32X0,32 cm
P14	0,32X0,32 cm
P15	0,32X0,32 cm
P16	0,32X0,32 cm
P17	0,32X0,32 cm
P18	0,32X0,32 cm
P19	0,32X0,32 cm
P20	0,32X0,32 cm
P21	0,32X0,32 cm
P22	0,32X0,32 cm
P23	0,32X0,32 cm
P24	0,32X0,32 cm
P25	0,32X0,32 cm
P26	0,32X0,32 cm
P27	0,32X0,32 cm
P28	0,32X0,32 cm
P29	0,32X0,32 cm
P30	0,32X0,32 cm
P31	0,32X0,32 cm
P32	0,32X0,32 cm
P33	0,32X0,32 cm
P34	0,32X0,32 cm
P35	0,32X0,32 cm
P36	0,32X0,32 cm
P37	0,32X0,32 cm
P38	0,32X0,32 cm
P39	0,32X0,32 cm
P40	0,32X0,32 cm
P41	0,32X0,32 cm
P42	0,32X0,32 cm
P43	0,32X0,32 cm
P44	0,32X0,32 cm
P45	0,32X0,32 cm
P46	0,32X0,32 cm
P47	0,32X0,32 cm

Pilar	
Nome	Seção
P48	0,32X0,32 cm
P49	0,32X0,32 cm
P50	0,32X0,32 cm
P51	0,32X0,32 cm
P52	0,32X0,32 cm
P53	0,32X0,32 cm
P54	0,32X0,32 cm
P55	0,32X0,32 cm
P56	0,32X0,32 cm
P57	0,32X0,32 cm
P58	0,32X0,32 cm
P59	0,32X0,32 cm
P60	0,32X0,32 cm
P61	0,32X0,32 cm
P62	0,32X0,32 cm
P63	0,32X0,32 cm
P64	0,32X0,32 cm
P65	0,32X0,32 cm
P66	0,32X0,32 cm
P67	0,32X0,32 cm
P68	0,32X0,32 cm
P69	0,32X0,32 cm
P70	0,32X0,32 cm
P71	0,32X0,32 cm
P72	0,32X0,32 cm
P73	0,32X0,32 cm
P74	0,32X0,32 cm
P75	0,32X0,32 cm
P76	0,32X0,32 cm
P77	0,32X0,32 cm
P78	0,32X0,32 cm
P79	0,32X0,32 cm
P80	0,32X0,32 cm

Laje Nervurada	
Dimensão	Nível
0,80x0,80x0,25 cm	3,00 m

Laje Maciça
Altura
0,20 cm

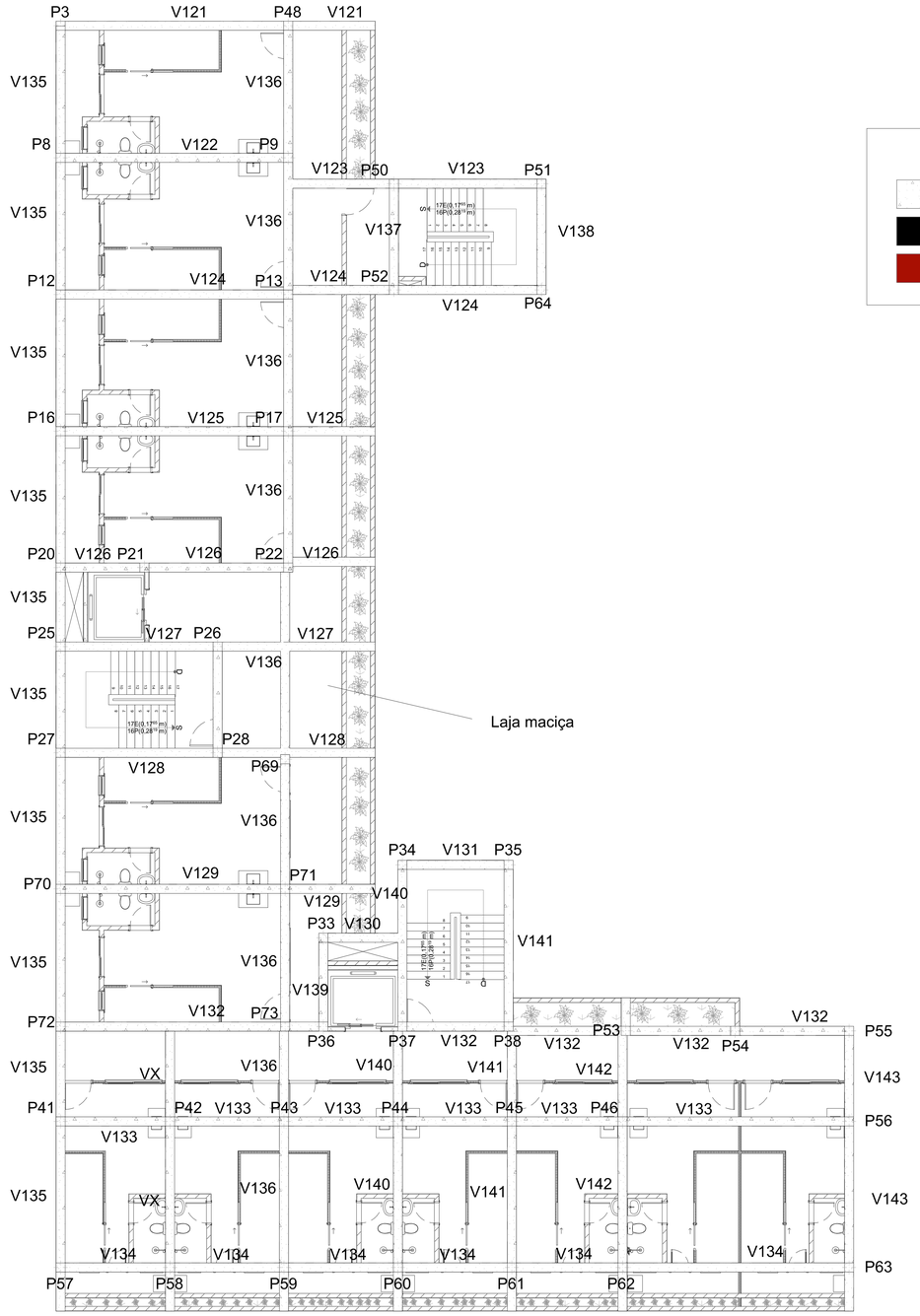

ESTRUTURAL - TERCEIRO PAVIMENTO

Escala 1/75

CENTRO UNIVERSITÁRIO UNA BOM DESPACHO - MINAS GERAIS

UC: PROJETO DE GRADUAÇÃO - ABORDAGENS

TEMA: CENTRO DE APOIO LGBTQIAP+ EM NOVA SERRANA, MINAS GERAIS

ORIENTADOR: LUCAS HENRIQUE MARINHO COSTA

ALUNO: MAGNO AUGUSTO ADOLFO

DATA: DEZEBRO/2023 PRANCHA: 24/30

Vigas	
Nome	Seção
V1	0,32X0,40 cm
V2	0,32X0,40 cm
V3	0,32X0,40 cm
V4	0,32X0,40 cm
V5	0,32X0,40 cm
V6	0,32X0,40 cm
V7	0,32X0,40 cm
V8	0,32X0,40 cm
V9	0,32X0,40 cm
V10	0,32X0,40 cm
V11	0,32X0,40 cm
V12	0,32X0,40 cm
V13	0,32X0,40 cm
V14	0,32X0,40 cm
V15	0,32X0,40 cm
V16	0,32X0,40 cm
V17	0,32X0,40 cm
V18	0,32X0,40 cm
V19	0,32X0,40 cm
V20	0,32X0,40 cm
V21	0,32X0,40 cm
V22	0,32X0,40 cm
V23	0,32X0,40 cm
V24	0,32X0,40 cm
V25	0,32X0,40 cm
V26	0,32X0,40 cm
V27	0,32X0,40 cm
V28	0,32X0,40 cm
V29	0,32X0,40 cm
V30	0,32X0,40 cm
V31	0,32X0,40 cm
V32	0,32X0,40 cm
V33	0,32X0,40 cm
V34	0,32X0,40 cm
V35	0,32X0,40 cm
V36	0,32X0,40 cm
V37	0,32X0,40 cm
V38	0,32X0,40 cm
V39	0,32X0,40 cm

Vigas	
Nome	Seção
V40	0,32X0,40 cm
V41	0,32X0,40 cm
V42	0,32X0,40 cm
V43	0,32X0,40 cm
V44	0,32X0,40 cm
V45	0,32X0,40 cm
V46	0,32X0,40 cm
V47	0,32X0,40 cm
V48	0,32X0,40 cm
V49	0,32X0,40 cm
V50	0,32X0,40 cm
V51	0,32X0,40 cm
V52	0,32X0,40 cm
V53	0,32X0,40 cm
V54	0,32X0,40 cm
V55	0,32X0,40 cm
V56	0,32X0,40 cm
V57	0,32X0,40 cm
V58	0,32X0,40 cm
V59	0,32X0,40 cm
V60	0,32X0,40 cm
V61	0,32X0,40 cm
V62	0,32X0,40 cm
V63	0,32X0,40 cm
V64	0,32X0,40 cm
V65	0,32X0,40 cm
V66	0,32X0,40 cm
V67	0,32X0,40 cm
V68	0,32X0,40 cm
V69	0,32X0,40 cm
V70	0,32X0,40 cm
V71	0,32X0,40 cm
V72	0,32X0,40 cm
V73	0,32X0,40 cm
V74	0,32X0,40 cm
V75	0,32X0,40 cm
V76	0,32X0,40 cm
V77	0,32X0,40 cm
V78	0,32X0,40 cm

Vigas	
Nome	Seção
V79	0,32X0,40 cm
V80	0,32X0,40 cm
V81	0,32X0,40 cm
V82	0,32X0,40 cm
V83	0,32X0,40 cm
V84	0,32X0,40 cm
V85	0,32X0,40 cm
V86	0,32X0,40 cm
V87	0,32X0,40 cm
V88	0,32X0,40 cm
V89	0,32X0,40 cm
V90	0,32X0,40 cm
V91	0,32X0,40 cm
V92	0,32X0,40 cm
V93	0,32X0,40 cm
V94	0,32X0,40 cm
V95	0,32X0,40 cm
V96	0,32X0,40 cm
V97	0,32X0,40 cm
V98	0,32X0,40 cm
V99	0,32X0,40 cm
V100	0,32X0,40 cm
V101	0,32X0,40 cm
V102	0,32X0,40 cm
V103	0,32X0,40 cm
V104	0,32X0,40 cm
V105	0,32X0,40 cm
V106	0,32X0,40 cm
V107	0,32X0,40 cm
V108	0,32X0,40 cm
V109	0,32X0,40 cm
V110	0,32X0,40 cm
V111	0,32X0,40 cm
V112	0,32X0,40 cm
V113	0,32X0,40 cm
V114	0,32X0,40 cm
V115	0,32X0,40 cm
V116	0,32X0,40 cm
V117	0,32X0,40 cm

Vigas	
Nome	Seção
V118	0,32X0,40 cm
V119	0,32X0,40 cm
V120	0,32X0,40 cm
V121	0,32X0,40 cm
V122	0,32X0,40 cm
V123	0,32X0,40 cm
V124	0,32X0,40 cm
V125	0,32X0,40 cm
V126	0,32X0,40 cm
V127	0,32X0,40 cm
V128	0,32X0,40 cm
V129	0,32X0,40 cm
V130	0,32X0,40 cm
V131	0,32X0,40 cm
V132	0,32X0,40 cm
V133	0,32X0,40 cm
V134	0,32X0,40 cm
V135	0,32X0,40 cm
V136	0,32X0,40 cm
V137	0,32X0,40 cm
V138	0,32X0,40 cm
V139	0,32X0,40 cm
V140	0,32X0,40 cm
V141	0,32X0,40 cm
V142	0,32X0,40 cm
V143	0,32X0,40 cm
V144	0,32X0,40 cm
V145	0,32X0,40 cm
V146	0,32X0,40 cm
V147	0,32X0,40 cm
V148	0,32X0,40 cm
V149	0,32X0,40 cm
V150	0,32X0,40 cm
V151	0,32X0,40 cm
V152	0,32X0,40 cm
V153	0,32X0,40 cm
V154	0,32X0,40 cm
V155	0,32X0,40 cm
V156	0,32X0,40 cm
V157	0,32X0,40 cm
V158	0,32X0,40 cm
V159	0,32X0,40 cm
V160	0,32X0,40 cm
V161	0,32X0,40 cm
V162	0,32X0,40 cm
V163	0,32X0,40 cm

Pilar	
Nome	Seção
P1	0,32X0,32 cm
P2	0,32X0,32 cm
P3	0,32X0,32 cm
P4	0,32X0,32 cm
P5	0,32X0,32 cm
P6	0,32X0,32 cm
P7	0,32X0,32 cm
P8	0,32X0,32 cm
P9	0,32X0,32 cm
P10	0,32X0,32 cm
P11	0,32X0,32 cm
P12	0,32X0,32 cm
P13	0,32X0,32 cm
P14	0,32X0,32 cm
P15	0,32X0,32 cm
P16	0,32X0,32 cm
P17	0,32X0,32 cm
P18	0,32X0,32 cm
P19	0,32X0,32 cm
P20	0,32X0,32 cm
P21	0,32X0,32 cm
P22	0,32X0,32 cm
P23	0,32X0,32 cm
P24	0,32X0,32 cm
P25	0,32X0,32 cm
P26	0,32X0,32 cm
P27	0,32X0,32 cm
P28	0,32X0,32 cm
P29	0,32X0,32 cm
P30	0,32X0,32 cm
P31	0,32X0,32 cm
P32	0,32X0,32 cm
P33	0,32X0,32 cm
P34	0,32X0,32 cm
P35	0,32X0,32 cm
P36	0,32X0,32 cm
P37	0,32X0,32 cm
P38	0,32X0,32 cm
P39	0,32X0,32 cm
P40	0,32X0,32 cm
P41	0,32X0,32 cm
P42	0,32X0,32 cm
P43	0,32X0,32 cm
P44	0,32X0,32 cm
P45	0,32X0,32 cm
P46	0,32X0,32 cm
P47	0,32X0,32 cm

Pilar	
Nome	Seção
P48	0,32X0,32 cm
P49	0,32X0,32 cm
P50	0,32X0,32 cm
P51	0,32X0,32 cm
P52	0,32X0,32 cm
P53	0,32X0,32 cm
P54	0,32X0,32 cm
P55	0,32X0,32 cm
P56	0,32X0,32 cm
P57	0,32X0,32 cm
P58	0,32X0,32 cm
P59	0,32X0,32 cm
P60	0,32X0,32 cm
P61	0,32X0,32 cm
P62	0,32X0,32 cm
P63	0,32X0,32 cm
P64	0,32X0,32 cm
P65	0,32X0,32 cm
P66	0,32X0,32 cm
P67	0,32X0,32 cm
P68	0,32X0,32 cm
P69	0,32X0,32 cm
P70	0,32X0,32 cm
P71	0,32X0,32 cm
P72	0,32X0,32 cm
P73	0,32X0,32 cm
P74	0,32X0,32 cm
P75	0,32X0,32 cm
P76	0,32X0,32 cm
P77	0,32X0,32 cm
P78	0,32X0,32 cm
P79	0,32X0,32 cm
P80	0,32X0,32 cm

Laje Nervurada	
Dimensão	Nível
0,80x0,80x0,25 cm	3,00 m

Laje Maciça
Altura
0,20 cm

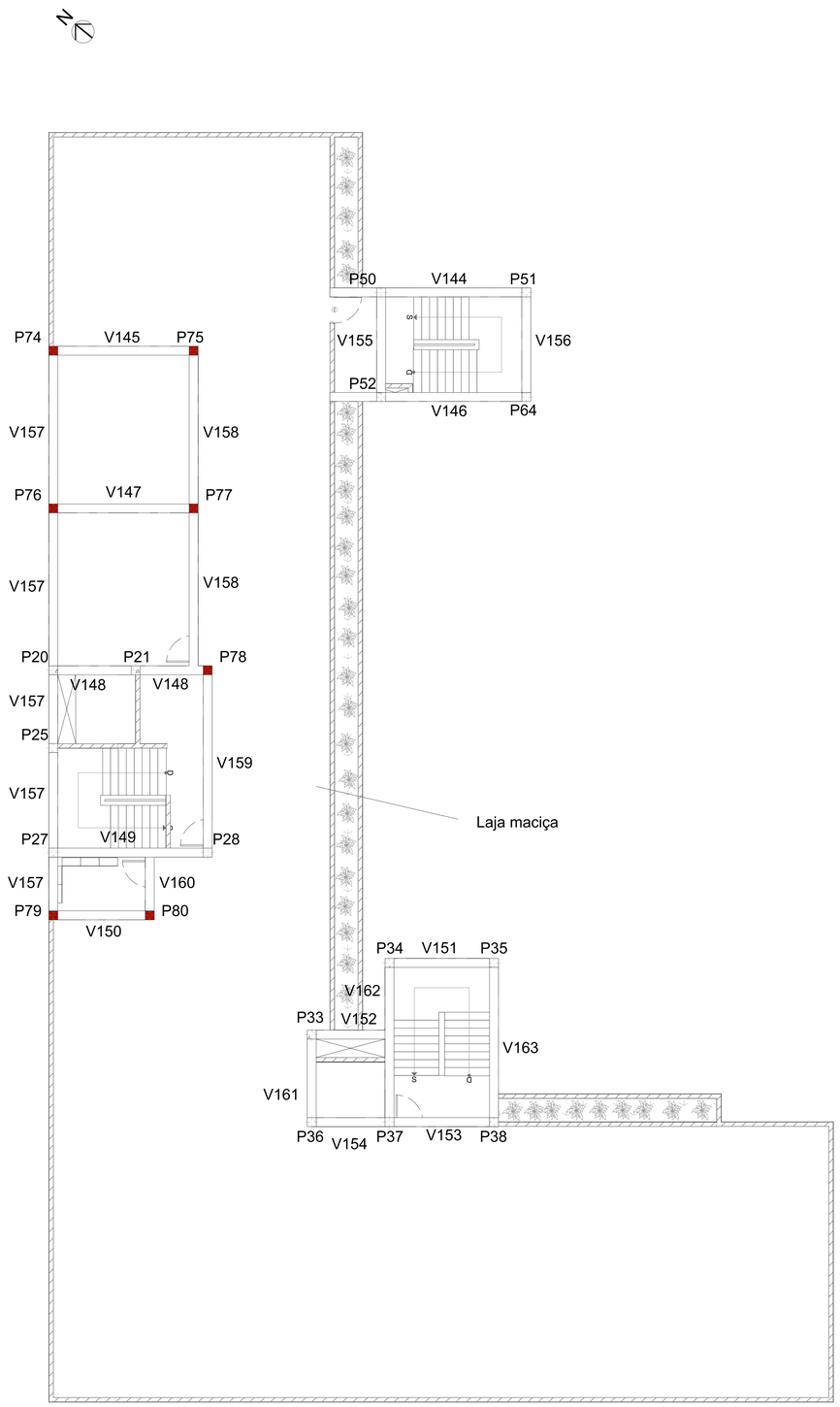

Legenda

- Pilar que continua
- Pilar que morre
- Pilar que nasce

ESTRUTURAL - PAVIMENTO TÉCNICO

Escala 1/75

CENTRO UNIVERSITÁRIO UNA BOM DESPACHO - MINAS GERAIS

UC: PROJETO DE GRADUAÇÃO - ABORDAGENS

TEMA: CENTRO DE APOIO LGBTQIAP+ EM NOVA SERRANA, MINAS GERAIS

ORIENTADOR: LUCAS HENRIQUE MARINHO COSTA

ALUNO: MAGNO AUGUSTO ADOLFO

DATA: DEZEBRO/2023 PRANCHA: 25/30

ESPECIFICAÇAO PORTAS E JANELAS

Escala 1/20

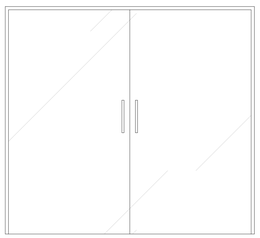

P1

P2

P3

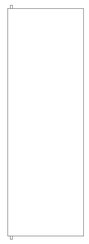

P4

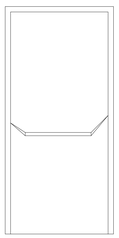

P5

P6

P7

P8

P9

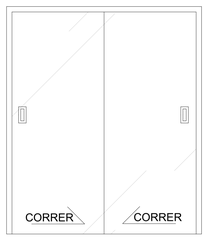

P10

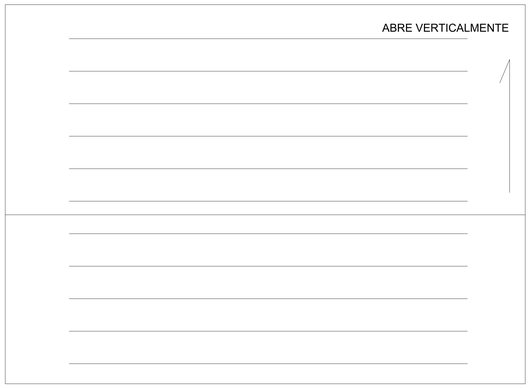

P11

P12

P13

P14

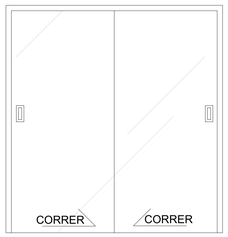

P15

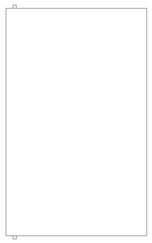

P16

P17

P18

PORTAS		
ESQUADRIA	**TIPO**	**DIMENSÃO**
P1	PORTA DE VIDRO - 2 FOLHAS	2,30x2,10
P2	PORTA DE VIDRO - 2 FOLHAS	1,80x2,10
P3	PORTA DE MADEIRA ENVERNIZADA	1,00x2,10
P4	PORTA DE MADEIRA ENVERNIZADA PIVOTANTE	0,70x2,10
P5	PORTA CORTA FOGO	1,00x2,10
P6	PORTA DE VIDRO TRANSLUCIDO	0,90x2,10
P7	PORTA DE VIDRO	0,80x2,10
P8	PORTA EMBUTIDA DE CORRER EM MADEIRA ENVERNIZADA	0,90x2,10
P9	PORTA DE MADEIRA ENVERNIZADA	0,80x2,10
P10	PORTA DE CORRER - 2 FOLHAS DE VIDRO	1,80x2,10
P11	PORTÃO ESTACIONAMENTO	4,80x3,50
P12	PORTA DE ALUMÍNIO	1,00x3,00
P13	PORTA DE ALUMINIO VAZADA	0,80x2,10
P14	PORTA DE CORRER - 2 FOLHAS DE VIDRO	1,40x2,10
P15	PORTA DE CORRER - 2 FOLHAS DE VIDRO	2,00x2,10
P16	PORTA DE MADEIRA ENVERNIZADA PIVOTANTE	1,30x2,10
P17	PORTA DE MADEIRA ENVERNIZADA	1,00x1,80
P18	PORTA DE VIDRO	0,70x2,10

CENTRO UNIVERSITÁRIO UNA BOM DESPACHO - MINAS GERAIS
UC: PROJETO DE GRADUAÇÃO - ABORDAGENS
TEMA: CENTRO DE APOIO LGBTQIAP+ EM NOVA SERRANA, MINAS GERAIS
ORIENTADOR: LUCAS HENRIQUE MARINHO COSTA
ALUNO: MAGNO AUGUSTO ADOLFO
DATA: DEZEBRO/2023
PRANCHA: 26/30

ESPECIFICAÇÃO PORTAS E JANELAS

Escala 1/20

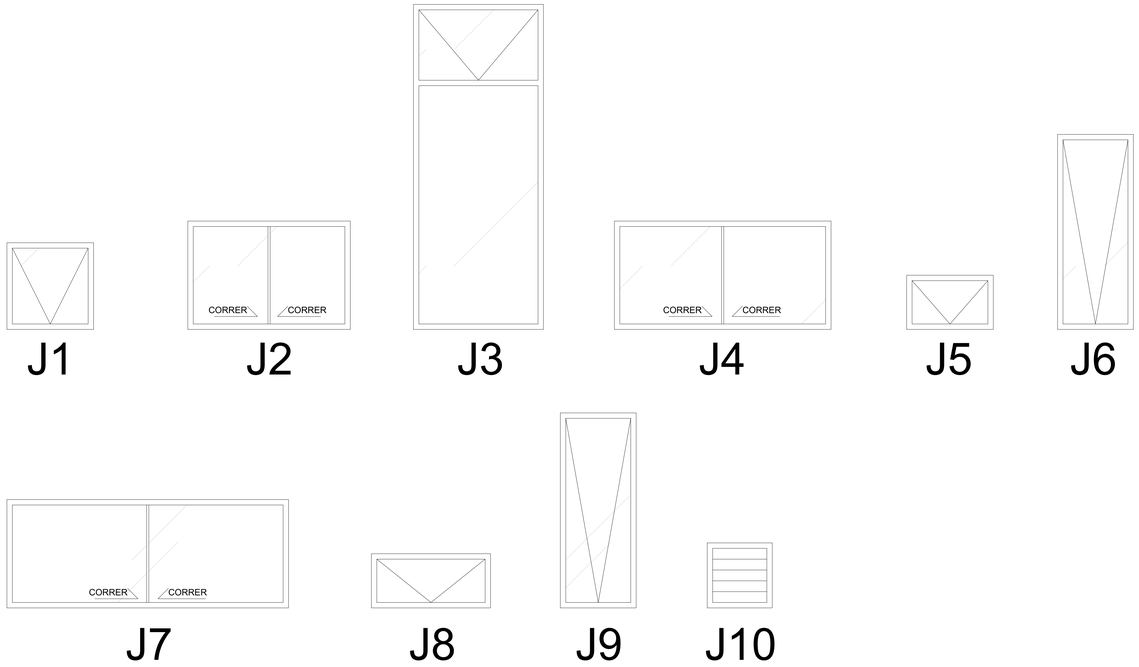

JANELAS		
J1	ALUMINIO TIPO BASCULANTE	0,80x0,80
J2	ALUMINIO - 2 FOLHAS DE CORRER	1,50x1,00
J3	ALUMINIO TIPO BASCULANTE	1,20x3,00
J4	ALUMINIO - 2 FOLHAS DE CORRER	2,00x1,00
J5	ALUMINIO TIPO BASCULANTE	0,80x0,50
J6	ALUMINIO TIPO BASCULANTE	0,70x1,80
J7	ALUMINIO - 2 FOLHAS DE CORRER	2,60x1,00
J8	ALUMINIO TIPO BASCULANTE	1,10x0,50
J9	ALUMINIO TIPO BASCULANTE	0,70x1,80
J10	ALUMINIO FIXA - PRESSURIZAÇÃO	0,60x0,60

CENTRO UNIVERSITÁRIO UNA BOM DESPACHO - MINAS GERAIS

UC: PROJETO DE GRADUAÇÃO - ABORDAGENS

TEMA: CENTRO DE APOIO LGBTQIAP+ EM NOVA SERRANA, MINAS GERAIS

ORIENTADOR: LUCAS HENRIQUE MARINHO COSTA

ALUNO: MAGNO AUGUSTO ADOLFO

DATA: DEZEBRO/2023 PRANCHA: 27/30

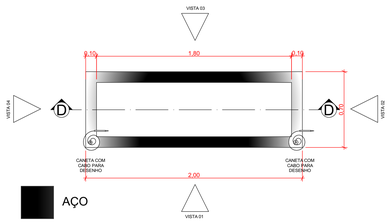

DETALHAMENTO QUADRO MURAL

Escala 1/20

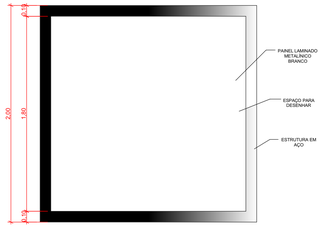

VISTA 01 - QUADRO MURAL

Escala 1/20

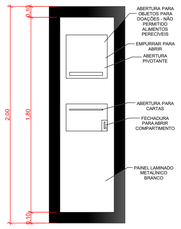

VISTA 02 - QUADRO MURAL

Escala 1/20

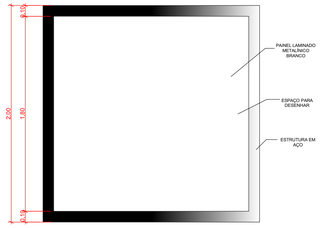

VISTA 03 - QUADRO MURAL

Escala 1/20

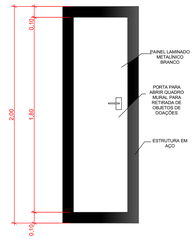

VISTA 04 - QUADRO MURAL

Escala 1/20

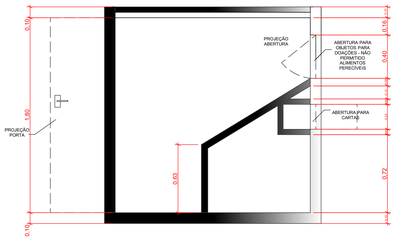

CORTE D - QUADRO MURAL

Escala 1/20

IMAGEM DE REFERÊNCIA - QUADRO MURAL

Sem escala

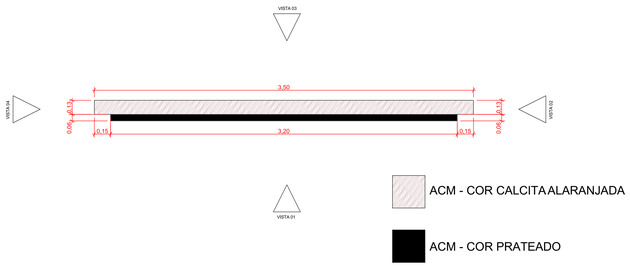

DETALHAMENTO PLACA DE IDENTIFICAÇÃO

Escala 1/20

VISTA 01 - PLACA DE IDENTIFICAÇÃO

Escala 1/20

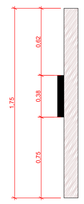

VISTA 02 - PLACA DE IDENTIFICAÇÃO

Escala 1/20

VISTA 03 - PLACA DE IDENTIFICAÇÃO

Escala 1/20

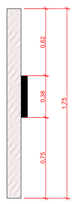

VISTA 04 - PLACA DE IDENTIFICAÇÃO

Escala 1/20

IMAGEM DE REFERÊNCIA - PLACA DE IDENTIFICAÇÃO

Sem escala

CENTRO UNIVERSITÁRIO UNA BOM DESPACHO - MINAS GERAIS

UC: PROJETO DE GRADUAÇÃO - ABORDAGENS

TEMA: CENTRO DE APOIO LGBTQIAP+ EM NOVA SERRANA, MINAS GERAIS

ORIENTADOR: LUCAS HENRIQUE MARINHO COSTA

ALUNO: MAGNO AUGUSTO ADOLFO

DATA: DEZEBRO/2023 | PRANCHA: 28/30

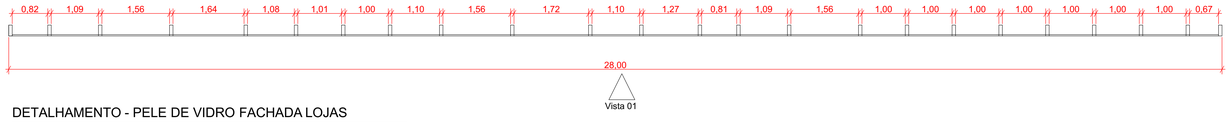

DETALHAMENTO - PELE DE VIDRO FACHADA LOJAS

Escala 1/50

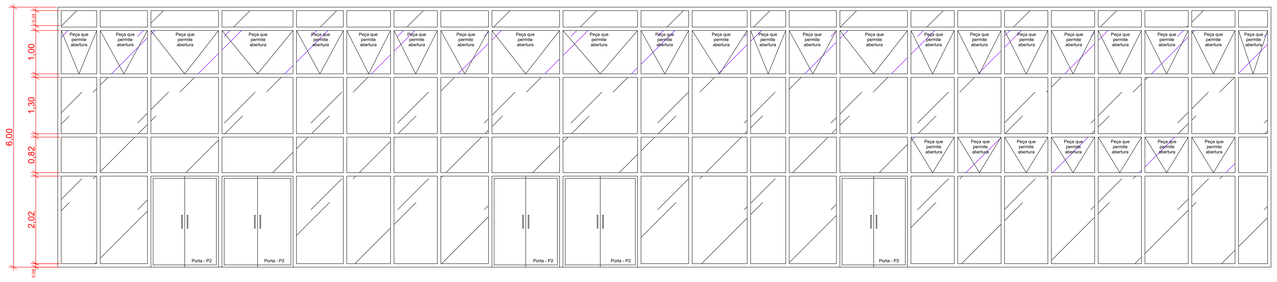

VISTA 01 - PELE DE VIDRO FACHADA LOJAS

Escala 1/50

REFERÊNCIA DE IMAGEM - PELE DE VIDRO FACHADA LOJAS

Sem escala

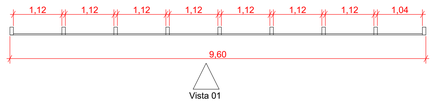

DETALHAMENTO - PELE DE VIDRO SALÃO ESCOLA

Escala 1/50

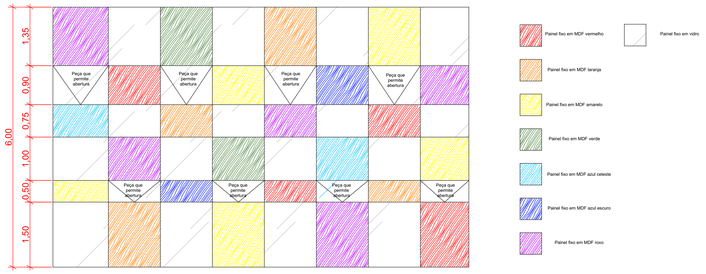

VISTA 01 - PELE DE VIDRO SALÃO ESCOLA

Escala 1/50

REFERÊNCIA DE IMAGEM - PELE DE VIDRO SALÃO ESCOLA

Escala 1/50

CENTRO UNIVERSITÁRIO UNA BOM DESPACHO - MINAS GERAIS

UC: PROJETO DE GRADUAÇÃO - ABORDAGENS

TEMA: CENTRO DE APOIO LGBTQIAP+ EM NOVA SERRANA, MINAS GERAIS

ORIENTADOR: LUCAS HENRIQUE MARINHO COSTA

ALUNO: MAGNO AUGUSTO ADOLFO

DATA: DEZEBRO/2023

PRANCHA: 29/30

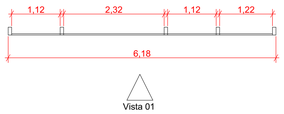

DETALHAMENTO - PELE DE VIDRO ACESSO PRINCIPAL

Escala 1/50

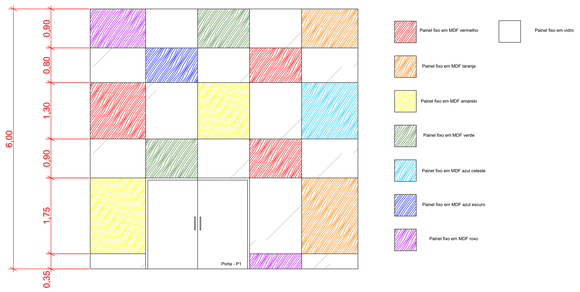

VISTA 01 - PELE DE VIDRO ACESSO PRINCIPAL

Escala 1/50

REFERÊNCIA DE IMAGEM - PELE DE VIDRO ACESSO PRINCIPAL

Sem escala

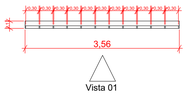

DETALHAMENTO - COBOGÓ JARDIM INTERNO

Escala 1/50

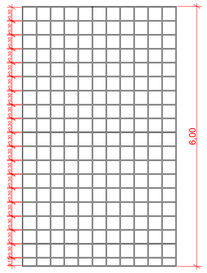

VISTA 01 - COBOGÓ JARDIM INTERNO

Escala 1/50

REFERÊNCIA DE IMAGEM - COBOGÓ JARDIM INTERNO

Sem escala

CENTRO UNIVERSITÁRIO UNA BOM DESPACHO - MINAS GERAIS

UC: PROJETO DE GRADUAÇÃO - ABORDAGENS

TEMA: CENTRO DE APOIO LGBTQIAP+ EM NOVA SERRANA, MINAS GERAIS

ORIENTADOR: LUCAS HENRIQUE MARINHO COSTA

ALUNO: MAGNO AUGUSTO ADOLFO

DATA: DEZEBRO/2023 | PRANCHA: 30/30