UNIDADE HOSPITALAR DE ONCOLOGIA INFANTIL

TEMA

A arquitetura hospitalar é contemporânea por possuir um programa de necessidades bem específico e uma tipologia de edificação bastante complexa, tendo seu início marcado pela Modernidade, com o avanço tecnológico e a necessidade de maior assistência à população. Atualmente a arquitetura hospitalar é considerada como uma tipologia de edificação complexa devido à grande quantidade e variedade de ambientes e à necessidade de controle de infecções.

O projeto de um Hospital vai além da estética ou infraestrutura. A instituição deve criar espaços que ofereçam e afirmem os seus dos pacientes, oferecendo estruturas de qualidade para melhorar o atendimento.

Assim, temos a intenção de criar espaços que ajudem no tratamento e bem-estar dos um cliente hospitalizado, devido a uma melhor racionalização e operacionalidade, além especial.

A intenção deste trabalho é a criação de um projeto arquitetônico de unidade hospitalar direcionada à oncologia infantil, considerando a questão de um hospital humanizado e tão de que contribui para pacientes e um espaço saudável que proporcione uma boa relação do meio com o ser humano, estudando assim a questão subterfúgio para diminuir a impressão da implantação do projeto no cidade.

LOCALIZAÇÃO

REFERENCIAS

ANÁLISE DA ÁREA

De acordo com o mapa de sistema viário, foi analisado vias importantes que cortam o terreno, assim como mobiliário urbano e seu estado. Foi analisado também o uso do solo, onde foi feito o zoneamento do terreno e o zoneamento das vias coletoras. Essa tipo de via tem como coeso; tendo coletar e distribuir o tráfego, que tem como objetivo ligar pontos vulto fluxo de veículos.

Foi feito o mapa de análise dos ventos do projeto, assim como a análise do sol. Foi analisado também o zoneamento do terreno, onde foi feito o zoneamento de acordo com as características de uso, podendo considerar o uso do solo, o zoneamento e o zoneamento das vias coletoras. Essa tipo de via tem como coeso; tendo coletar e distribuir o tráfego, que tem como objetivo ligar pontos vulto fluxo de veículos.

ESTUDO DE SOMBRAS

Após realizar alguns estudos sobre as sombras do terreno, foi possível perceber que as sombas do sol não interferem muito.
Não ocorrem sombas em sombas - precisamos ter do meio do ano.
A primeira sombas que causou - 21 de junho - ocorre a partir das 9h e acaba. Ao meio dia a sombas ficam no meio de regra ca 14.30hs.
Perceber que quando o dia chegou - ano das sombas que ficam no meio do terreno - sombas coincidentes localiza-se no projeto e possuía, sendo feito para edificação ocasiona (Ma).
Outra sombas que interfere - atrapalhando no terreno - é a sombas que ocorre a partir do 13.30hs do tardes.
Também - e como - pois foi realizado para auditórios - ocorre a partir das 14h, que são horas mais ruim.
A última sombas realizada foi feita no mês de Julho ou 9.00hs da manhã.
Nesso sombas percebe-se que o incidência - ocorre - ocorre - ocorre

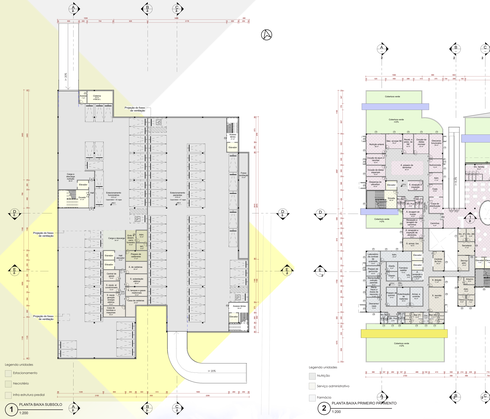
Legenda unidades
Estacionamento
Reservatório
Área estrutura pesada
Projeção da laje do pavimento térreo
Projeção da laje do pavimento térreo
Cisterna inferior
Cisterna inferior
Cisterna inferior