Planta Baixa - Subsolo

esc.: 1/125

Bloco E
Área total edificada = 499,95 m²

0 5 10 15 20

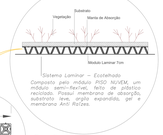

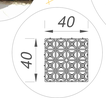

Sistema Laminar – Ecotelhado
Piso Nuvem

Detalhe 01

esc.: 1/10

Telhado verde - sistema laminar

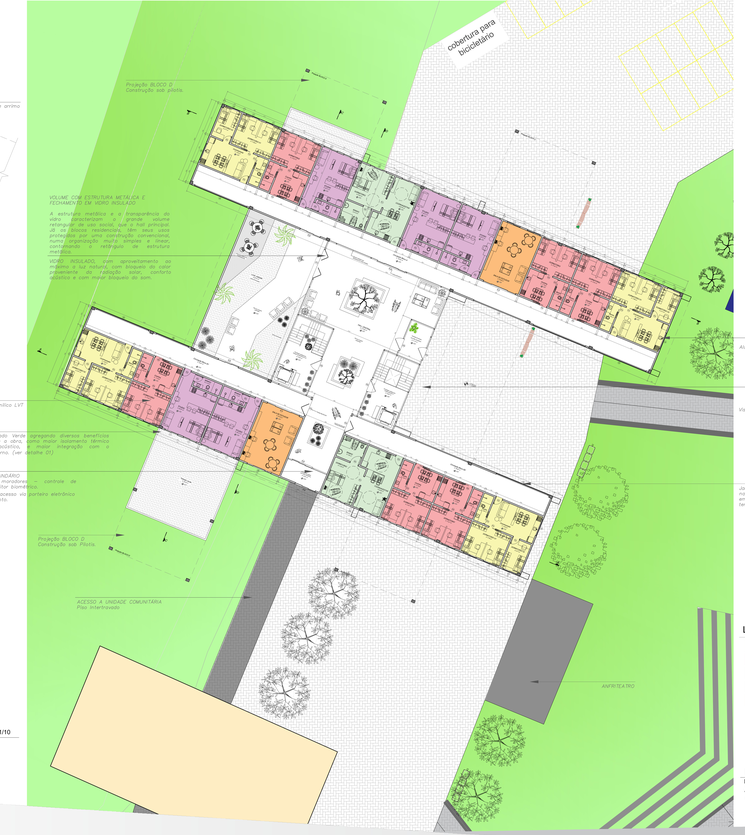

Legenda

- Studio 3 pessoas - A=52,38m²
- Studio 2 pessoas - A=34,92m²
- Studio 1 pessoa - A=34,92m²
- Studio acessível- A=52,38m²
- Sala de estudos- A=34,92m²

Planta Baixa - Térreo

esc.: 1/125

Blocos A, B1 e B2
Área total edificada = 1410,61 m²

0 5 10 15 20

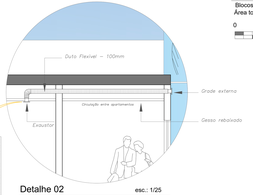

Detalhe 02

esc.: 1/25

Exaustor para ventilação

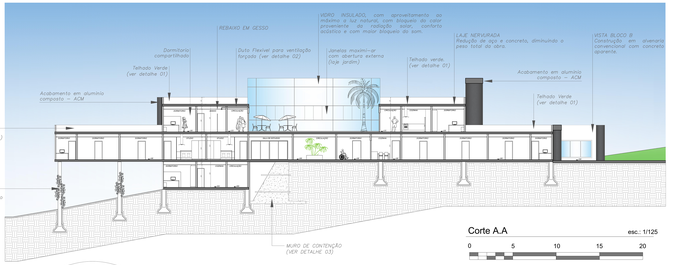

Corte A.A

esc.: 1/125

0 5 10 15 20

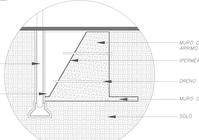

Detalhe 03

esc.: 1/75

MURO DE CONTENÇÃO - ARRIMO

Projeto desenvolvido explorando o desnível do terreno, com volumes sobrepostos e organizados em blocos, conectando-se, na entrada principal, por meio de um patio central com fechamento em vidro incolor com estrutura em alumínio, proporcionando assim, maior relação com o exterior.

Sistema construtivo em concreto armado, sendo alguns blocos com fachadas em concreto aparaente e outros com fechamento em painéis de madeira Garapeira.

TABELA DE ESQUADRIAS

COD	TIPO	LARGURA	ALTURA	PARAPEITO	MATERIAL	QTD
J1	Janela de correr 2 folhas	160	120	90	Alumínio e Vidro	95
J2	Janela de correr 4 folhas	200	120	90	Alumínio e Vidro	2
J3	Janela de correr 2 folhas	150	120	90	Alumínio e Vidro	10
J4	Janela maximo-ar	200	64	96	Alumínio e Vidro	10
J5	Janela fixa	650	190	30	Vidro Blindex	12
J6	Janela fixa	400	190	30	Vidro Blindex	1
J7	Janela fixa	550	190	30	Vidro Blindex	1
J8	Janela de correr 4 folhas	300	120	90	Alumínio e Vidro	1
P1	Porta de correr	110	210	-	Madeira	2
P2	Porta de abrir	80	210	-	Madeira	50
P3	Porta de correr embutida	80	210	-	Madeira	54
P4	Porta de abrir	100	210	-	Madeira	2
P5	Porta de abrir	90	210	-	Madeira	2
P6	Porta de correr embutida	90	210	-	Madeira	17
P7	Porta sanfonada dupla	350	210	-	Vidro Blindex	1
P8	Porta pivotante	150	210	-	Vidro Blindex	7
P9	Porta sanfonada simples	200	250	-	Vidro Blindex	2
PJ1	Porta-janela 4 folhas	400	220	-	Alumínio e Vidro	5
PJ2	Porta-janela 3 folhas	250	250	-	Vidro Blindex	6
PJ3	Porta-janela 4 folhas	350	250	-	Vidro Blindex	1
PJ4	Porta-janela 3 folhas	250	210	-	Vidro Blindex	2

Planta Baixa - 1 pav.

esc.: 1/125

Blocos C e D
Área total edificada = 499,95 m²

0 5 10 15 20

VOLUME COM ESTRUTURA METÁLICA E FECHAMENTO EM VIDRO INSULADO

A estrutura metálica e a transparência do vidro caracterizam o grande volume retangular de uso social, que é hall principal. Já os blocos residenciais, têm seus usos protegidos por uma construção convencional, numa organização muito simples e linear, contrastando o retângulo de estrutura metálica.

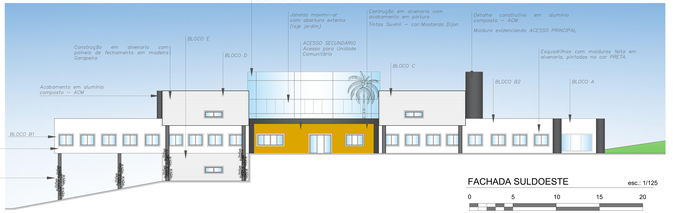

FACHADA SULDOESTE

esc.: 1/125

0 5 10 15 20

UNISUL
UNIVERSIDADE DO SUL DE SANTA CATARINA

ARQUITETURA E URBANISMO
TRABALHO FINAL DE GRADUAÇÃO II

VILA UNIVERSITÁRIA

PROPOSTA DE MORADIA PARA ESTUDANTES, ORLEANS-SC.

Acadêmica: Thuani Baggio Galvan
Orientadora: Maria Matilde Villegas Jaramillo