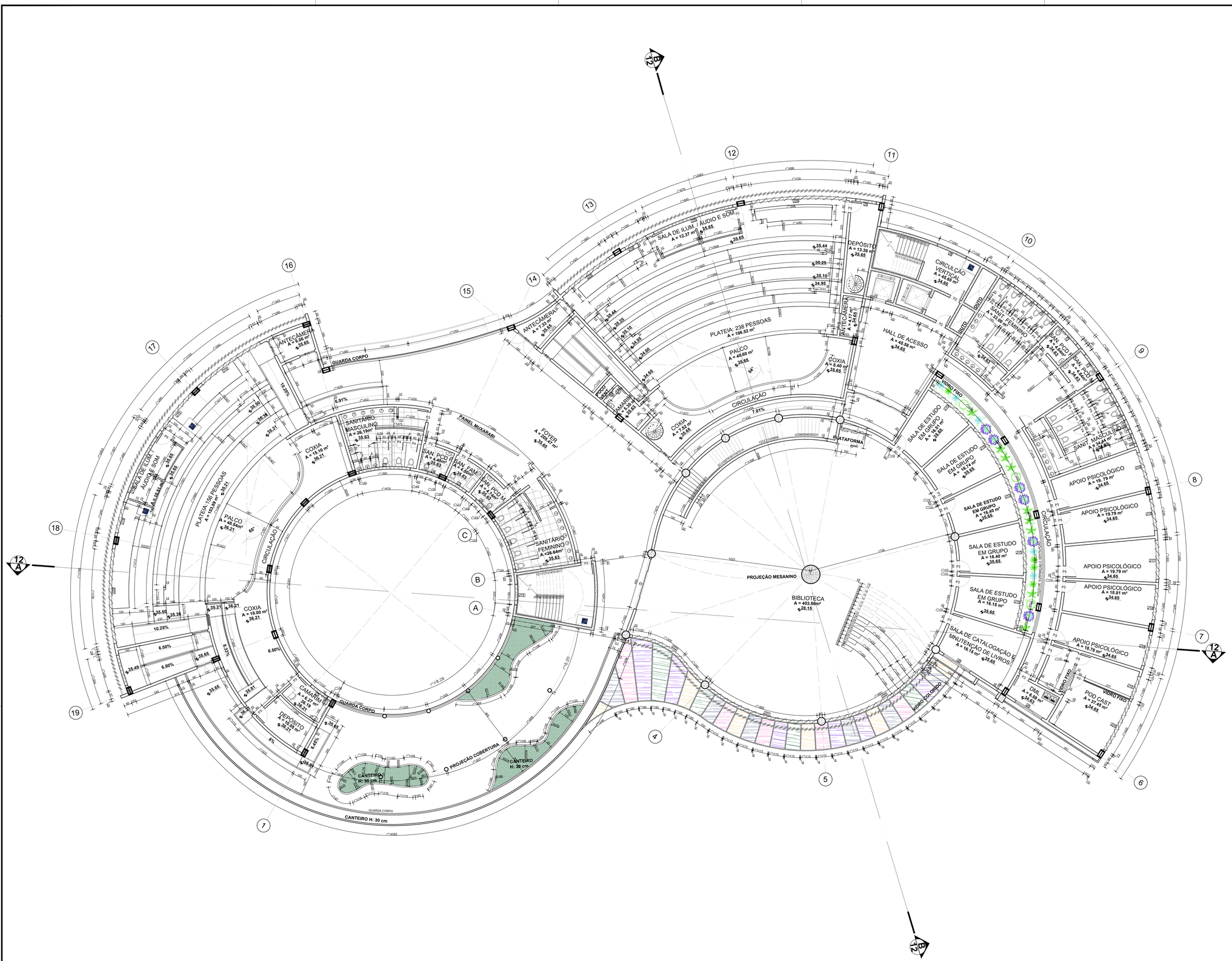

2 PLANTA BAIXA 3 PAVIMENTO - TÉCNICA

Escala 1/ 100

QUANTITATIVO DE PORTAS 2 PAVIMENTO				
CÓD	QT	COMPRIMENTO	ALTURA	DESCRIÇÃO
P01	03	4.00	2.10	Porta de correr - Em caxilho de vidro e alumínio
P02	03	0.80	2.10	Porta Corta fogo - Aço chapa 22 Galvanizada
P03	26	0.80	2.10	Porta de abrir - Madeira
P04	22	0.60	1.95	Porta de abrir- metálica cabine banheiro
P05	13	2.00	2.10	Porta de correr 2 folhas - Em caxilho de vidro e alumínio
P07	02	5.20	2.10	Porta camarão 5 folhas - Madeira
P08	01	1.00	2.10	Porta de correr - Eucatex
P09	01	10.30	2.10	Porta camarão 9 folhas - Madeira
P10	01	1.60	2.10	Porta de correr embutida - Em madeira

QUANTITATIVO DE PORTAS 2 PAVIMENTO					
CÓD	QT	COMPRIMENTO	ALTURA	PEITORIL	DESCRIÇÃO
J01	26	4.00	0.60	1.80	Basculante em fita - Alumínio e Vidro
J02	10	2.40	0.60	1.80	Basculante em fita - Alumínio e Vidro
J03	06	1.60	0.60	1.80	Basculante em fita - Alumínio e Vidro
J04	15	0.80	0.60	1.80	Basculante - Alumínio e Vidro
J06	04	3.20	1.20	1.20	Janela de correr 4 folhas- Em aluímio
J07	01	4.80	2.10	0.30	Janela Pivotante 7 folha - Alumínio e Vidro
J08	01	2.40	0.60	1.80	Corta fogo - Aço chapa 22 Galvanizada
J09	04	6.00	2.10	0.30	Janela Pivotante 10 folhas - Alumínio e Vidro
J10	01	9.00	2.10	0.30	Janela Pivotante 15 folhas - Alumínio e Vidro
J14	02	6.60	2.10	0.30	Janela Pivotante 11 folhas - Alumínio e Vidro
J15	06	3.60	2.10	0.30	Janela Pivotante 6 folhas - Alumínio e Vidro
J16	05	1.80	2.10	0.30	Janela Pivotante 3 folhas - Alumínio e Vidro
J17	01	3.00	2.10	0.30	Janela Pivotante 5 folhas - Alumínio e Vidro
J18	06	2.40	2.10	0.30	Janela Pivotante 4 folhas - Alumínio e Vidro
J19	02	5.40	2.10	0.30	Janela Pivotante 9 folhas - Alumínio e Vidro
J20	03	3.20	0.60	1.80	Basculante em fita - Alumínio e Vidro
J21	01	9.00	0.60	1.80	Janela de correr 9 folha- Alumínio e Vidro
J22	01	9.60	2.10	0.30	Janela Pivotante 16 folhas - Alumínio e Vidro
J23	01	7.80	2.10	0.30	Janela Pivotante 13 folhas - Alumínio e Vidro

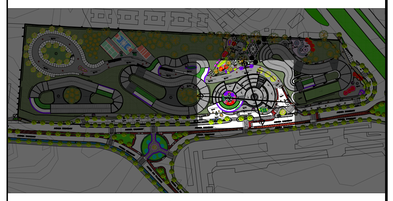

1 Planta baixa - Chave

Escala 1/ 2750

INSTITUIÇÃO: UNIVERSIDADE SALVADOR- UNIFACS		PROJETO: CAMPI UNIVERSITÁRIO EM CAMAÇARI	AVALIAÇÃO: N2
CURSO: ARQUITETURA E URBANISMO		PLANTA BAIXA 3 PAVIMENTO - TÉCNICA	DATA: 2023.2
DISCIPLINA: TFGII- TRABALHO FINAL DE GRADUAÇÃO	ORIENTADOR: MÁRCIA REIS	ENDEREÇO: AVENIDA CAMASSARY, BAIRRO RESERVA CAMASSARYS, CAMAÇARI-BA	ESCALA: 1:2750 / 1:100 — PRANCHA: 9 / 20
DOCENTES: DANIELE CARNEIRO DOS SANTOS NUNES			